**MUNICIPALIDAD PROVINCIAL DE PADRE ABAD**
**GERENCIA DE PLANEAMIENTO, PRESUPUESTO Y RACIONALIZACION**
**SUB GERENCIA DE PLANEAMIENTO, RACIONALIZACION, ESTADISTICA E INFORMATICA**

Este documento ha sido aprobado mediante:
Resolución de Alcaldía N°34-2024-MPPA-A

# PLAN OPERATIVO INSTITUCIONAL ANUAL 2024

## Consistente con el Presupuesto Institucional de Apertura 2024

**Diciembre, 2023**



171

# RESOLUCION DE ALCALDIA N° 034-2024-MPPA-A

Aguaytía, 16 de enero de 2024.

**EL ALCALDE DE LA MUNICIPALIDAD PROVINCIAL DE PADRE ABAD-AGUAYTÍA.**

**VISTO:**

El Expediente Interno N° 006-2024, que contiene el Informe N° 001 -2024-MPPA-A-OGPP-OPMI, de fecha 04 de enero de 2024; la Carta N° 002-2024-DOGPYP-MPPA-A, de fecha 08 de enero de 2024;

**CONSIDERANDO:**

Que, en el marco de lo dispuesto en el artículo 195° de la Constitución Política del Perú y el literal d) del artículo 42° de la Ley N° 27783 – Ley de Bases de la Descentralización y el numeral 31.3 del artículo 31 del Decreto Legislativo N° 1440 Decreto Legislativo del Sistema Nacional de Presupuesto Público, es competencia de los Gobiernos Locales aprobar sus presupuestos institucionales;

Que, el articulo 6 de la Ley N° 27972 – Ley Orgánica de Municipalidades – establece que el alcalde es el representante legal de la Municipalidad y su máxima autoridad administrativa, concordante con lo previsto en el articulo 43 de la citada ley, establece expresamente que las Resoluciones de Alcaldía aprueban y resuelven los asuntos de carácter administrativo;

Que, el numeral 71.1 del articulo del Texto Único Ordenado de la Ley N° 28411, Ley General del Sistema Nacional de Presupuesto, aprobado por Decreto Supremo N° 304-2012-EF, establece que las entidades, para la elaboración de sus planes operativos institucionales y presupuestos institucionales, deben tomar en cuenta su Plan Estratégico Institucional (PEI) el cual debe ser concordante con el Plan Estratégico de Desarrollo Nacional PEDN y los Planes Estratégicos Sectoriales Multianuales (PESEM) los planes de desarrollo regional concertado (PEDN) y los planes de desarrollo local concertado (PDLC) según sea el caso;

Que, con Resolución de Presidencia de Consejo Directivo N° 033-2017/CEPLAN-PCD y modificatorias, se aprueba la "Guía para el Planeamiento Institucional", se establecen las pautas para el planeamiento institucional que comprende la política y los planes que permiten la elaboración o modificación del Plan Estratégico Institucional (PEI) y del Plan Operativo Institucional (POI) en el marco del ciclo de Planeamiento Estratégico para la mejora continua;

Que, el numeral 4.1 de la citada "Guía para el Planeamiento Institucional" precisa que las descripción del POI es un instrumento de gestión que orienta la necesidad de recursos para implementar la identificación de la estrategia institucional, cuyo contenido principal son las actividades operativas e inversiones; además, comprende dos periodos: i) Multianual: Mínimo tres (3) años de acuerdo con el periodo del PEI; y, ii) Anual: Un (1) año en consistencia con el Presupuesto Institucional de Apertura – PIA;

Que, el numeral 6 de la mencionada "Guía para el Planeamiento Institucional, que el POI comprende la programación multianual de las actividades operativas e inversiones necesarias para ejecutar las acciones estratégicas institucionales (AEI) definidas en el PEI, por un periodo no menor de tres (3) años, respetando el periodo de vigencia del PEI, además, establece los recursos financieros y las metas físicas mensuales para cada periodo anual (programación física, de costeo y financiera), en relación con los logros esperados de los objetivos del PEI;

Que, el numeral 6.2 de la "Guía para el Planeamiento Institucional", establece que la entidad elabora y aprueba su POI Multianual con la finalidad de orientar la asignación de recursos al logro de las metas prioritarias por un periodo no menor de tres (3) años, para ello toma en cuenta la situación económica y fiscal del país, descrita en el Marco Macroeconómico Multianual (MMM) y la estructura presupuestal del año vigente. Asimismo, indica que la entidad debe registrar la priorización de cada actividad operativa e inversión, según niveles establecidos, sobre la base de la Ruta Estratégica definida en el PEI; además, expresa la programación física y de costeo para cada año. Finalmente, señala que el POI Multianual es aprobado antes de la Programación Multianual de presupuesto de la entidad, en consecuencia, el titular de la entidad (para los tres niveles de gobierno) aprueba el POI Multianual a través del aplicativo CEPLAN V.01;

Que, asimismo, el citado numeral 6.2 de la "Guía para el Planeamiento Institucional" precisa que para contar con el POI Anual, la entidad con base en el POI Multianual toma la programación del primero año para realizar el proceso de ajuste de acuerdo con la priorización establecida y la asignación del presupuesto total de la entidad. Asimismo señala que luego que el congreso de la republica aprueba la Ley Anual de Presupuesto y cada Pliego aprueba el PIA, la entidad revisa que los recursos totales estimados en la programación del primer año del POI Multianual tenga consistencia con el PIA, de no ser consistente, la entidad ajusta la programación, y en consecuencia, las metas físicas son revisadas a nivel multianual, para finalmente obtener el POI anual; a partir de ello, el POI anual comprenderá la programación física y financiera de las actividades operativas e inversiones priorizadas en forma mensual.

El Plan Operativo Institucional – POI es un instrumento de Gestión de corto plazo y de periodicidad anual, que permite a los órganos y unidades orgánicas de la corporación municipal, orientar sus esfuerzos mediante el establecimiento de líneas de acción para el cumplimiento de los objetivos preestablecidos y priorización en el proceso de presupuesto participativo. De esta manera, el POI se constituye como el documento de gestión para el uso de las Gerencias, Sub Gerencias y Oficinas, que permitirá responder de manera organizada a las exigencias propias de la Municipalidad;

Que, con Informe N° 001-2024-MPPA-A-OGPP-OPMI, de fecha 04 de enero de 2024; la Econ. Lizzeth Emily Antonio Rojas - Jefe de la Oficina de Planeamiento, Modernización e Inversiones remite a la Oficina General de Planeamiento y Presupuesto, el documento de gestión pública denominado Plan Operativo Institucional - POI Anual 2024, y solicita tramitar ante el Titular del Pliego la aprobación del POI ANUAL 2024, el mismo que se realizó tomando en cuenta los lineamientos establecidos por el Centro Nacional de Planeamiento Estratégico (CEPLAN) en la "Guía para el Planeamiento Institucional" aprobado mediante Resolución de Presidencia de Concejo Directivo N° 033-2017-CEPLAM/PCD y sus modificatorias; que contiene: Introducción; Declaración de Política Institucional; Organigrama Institucional; Acciones Estratégicas Institucionales Priorizadas por Objetivos Estratégicos Institucionales; Marco Presupuestario; Anexos: reportes del POI Anual 2024 - Aplicativo CEPLAN V.01(Anexo B-5), todo ello, en 171 folios.

Que, mediante Carta N° 002-2024-DOGPYP-MPPA-A, de fecha 08 de enero de 2024, la Directora de la Oficina General de Planeamiento y Presupuesto corroborando el informe presentado por la Oficina de Planeamiento, Modernización e Inversiones, ratifica señalando que el POI 2024, incorpora la actualización de actividades operativas, modificación de metas físicas y la consistencia de la programación financiera del POI con el PIA 2024 aprobado mediante Resolución de Alcaldía N° 379-2023-MPPA-A, de fecha 28 de diciembre de 2023, los gastos de la Municipalidad Provincial de Padre Abad, correspondiente al ejercicio Fiscal 2024. El POI Anual 2024 fue trabajado en el Aplicativo CEPLAN – versión 1.0.0.41, hasta el 31 de diciembre de año 2023, de conformidad al Comunicado N° 002-2023/CEPLAN; por lo que, solicita la aprobación del POI ANUAL 2024 de la Municipalidad Provincial de Padre Abad, y eleva al Gerente Municipal para su aprobación, siendo derivado a la Oficina General de Asesoría Jurídica para la proyección del acto resolutivo correspondiente.

Estando a lo expuesto y conforme a las normas glosadas, en uso de las atribuciones conferidas por el numeral 6) del Artículo 20º de la Ley 27972 – Ley Orgánica de Municipalidades.

**SE RESUELVE:**

**ARTÍCULO PRIMERO. - APROBAR** el Plan Operativo Institucional - POI Anual 2024 - Consistenciado de la Municipalidad Provincial de Padre Abad, el mismo que como anexo forma parte integrante de la presente resolución.

**ARTÍCULO SEGUNDO. - DISPONER** a las Gerencias, Subgerencias, Oficinas y demás áreas de la entidad, la ejecución de actividades programadas en el POI ANUAL 2024, para lo cual las Gerencias deben notificar a sus sub gerencias, jefaturas, unidades y áreas que dependen.

**ARTICULO TERCERO. - ENCARGAR** a la Oficina General de Planeamiento y Presupuesto, la supervisión y evaluación del Plan Operativo Institucional POI 2024 de la entidad, bajo responsabilidad.

**ARTICULO CUARTO. - ENCARGAR** a la Oficina General de Atención al Ciudadano y Gestión Documentaria, notificar la presente Resolución a los organismos de la entidad, para su conocimiento y respectivo cumplimiento.

**REGÍSTRESE, COMUNÍQUESE, PU BLÍQUESE Y CÚMPLASE**

MUNICIPALIDAD PROVINCIAL DE PADRE ABAD
- AGUAYTÍA -
Econ. IVAN RONALD MENDOZA JARAMILLO
ALCALDE PROVINCIAL

## INDICE


I. Introducción 3

II. Declaración de Política Institucional 4

III. Misión Institucional 4

IV. Organización Institucional 5

V. Acciones estratégicas institucionales priorizadas por objetivos estratégicos institucionales 6

VI. Marco Presupuestario 11

VII. Anexos 12

- Reportes del POI Anual 2024 - Aplicativo CEPLAN V.01 (Anexo B-5)




170

# I. INTRODUCCIÓN

El Plan Operativo Institucional (POI) Multianual de la Municipalidad Provincial de Padre Abad 2024-2026 aprobado con Resolución de Alcaldía N° 197-2023-MPPA-A, de fecha 11 de mayo del 2023, se articula con el Plan Estratégico Institucional (PEI) vigente de la Municipalidad, en la programación de actividades operativas de los órganos que orientan su gestión hacia el logro de las Acciones Estratégicas Institucionales (AEI) del PEI.

De acuerdo al POI Multianual se ha tomado la programación del primer año para realizar el proceso de ajuste de acuerdo con la priorización establecida y la asignación presupuestal institucional para el Año Fiscal 2024, obteniendo así el POI Anual 2024, el mismo que ha sido elaborado en base a los lineamientos establecidos por el Centro Nacional de Planeamiento Estratégico (CEPLAN) en la "Guía para el Planeamiento Institucional" aprobado mediante Resolución de Presidencia de Consejo Directivo N° 033-2017-CEPLAN/PCD y sus modificatorias.

El POI Anual 2024 incorpora la actualización de actividades operativas, modificación de metas físicas y la consistencia de la programación financiera del POI con el Presupuesto Institucional de Apertura (PIA) de Gastos de la Municipalidad Provincial de Padre Abad, correspondiente al Año Fiscal 2024, aprobado con Resolución de Alcaldía N° 379-2023-MPPA-A de fecha 29 de diciembre del 2023.

## II. DECLARACIÓN DE POLÍTICA INSTITUCIONAL

La Municipalidad Provincial de Padre Abad impulsará la educación, salud, seguridad con valores e identidad cultural para el desarrollo sostenible, donde niños, niñas, adolescentes, jóvenes, mujeres, hombres, personas con habilidades diferentes y adultos mayores tienen igualdad de oportunidades, con inclusión y equidad de género, y con derecho a una vida libre de violencia.

Lineamientos:

1. Se impulsará el desarrollo de cadenas productivas, elevando el nivel de competitividad, bajo una cultura emprendedora y su asociatividad.
2. Disminuir las brechas en salud, anemia y nutrición para la población en situación de vulnerabilidad.
3. Fomentar una cultura en el buen manejo de los residuos sólidos y protección de los recursos naturales.
4. Contribuir con la seguridad, calidad y funcionalidad de la infraestructura educativa y deportiva.
5. Fomentar la participación de la población organizada en la provincia.
6. Mejorar e incrementar la infraestructura de soporte para las actividades económicas y de servicios básicos y recreacionales para la población.
7. Garantizar la protección de las niñas, niños y adolescentes.
8. Incrementar el desempeño y la capacidad de gestión institucional.

## III. MISIÓN INSTITUCIONAL

La misión institucional de la Municipalidad Provincial de Padre Abad es:

*Promover el desarrollo integral y sostenible de la provincia de Padre Abad en un marco de bienestar social e inclusivo, con enfoque intercultural.*

## IV. ORGANIZACIÓN INSTITUCIONAL

La Municipalidad Provincial de Padre Abad, cuenta con el organigrama del Reglamento de Organización y Funciones (ROF) aprobado con Ordenanza Municipal N° 021-2023-MPPA-A, con fecha 20 de octubre del 2023,cuenta con la siguiente estructura orgánica:

**ORGANIGRAMA, 2023**[1]

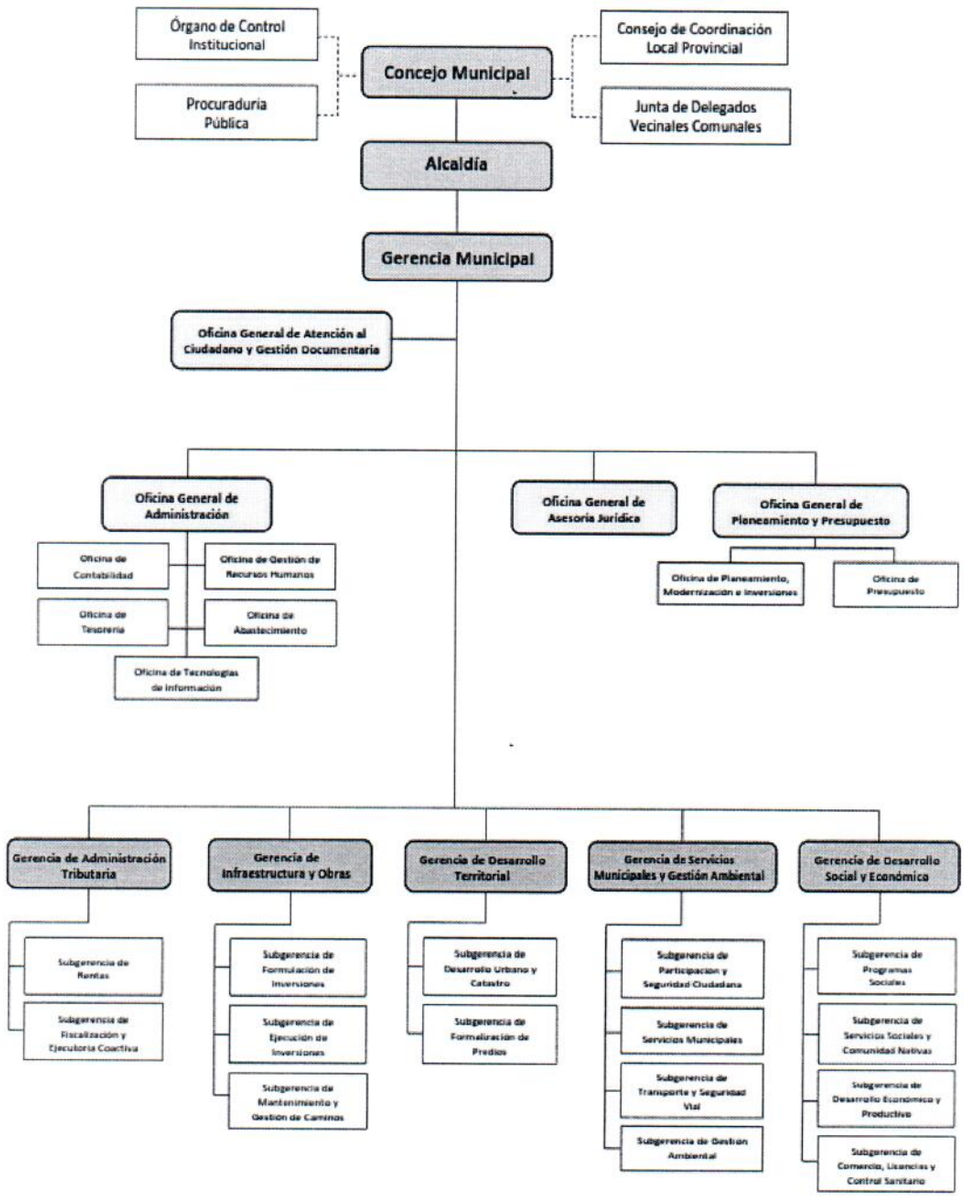


[1] Las líneas discontinuas significan que no existe una dependencia jerárquica entre las unidades de organización



167

## V. ACCIONES ESTRATÉGICAS INSTITUCIONALES PRIORIZADAS POR OBJETIVOS ESTRATÉGICOS INSTITUCIONALES

Las actividades operativas descritas en el POI Multianual 2024-2026, se encuentran alineadas a las acciones estratégicas institucionales establecidas en el PEI 2019-2026 de la Municipalidad Provincial de Padre Abad, según corresponda.

De acuerdo al PEI vigente de la Municipalidad Provincial de Padre Abad tiene trece (13) Objetivos Estratégicos Instituciones, los cuales están articulados con un total de cuarenta y dos (53) Acciones Estratégicas Institucionales priorizadas conforme al siguiente detalle:

| OEI | Objetivo Estratégico | AEI | Acciones Estratégicas | Indicador de las AE |
|---|---|---|---|---|
| OEI.01 | Promover la Gestión de Riesgo de Desastres de origen natural y antrópicos en la provincia | AE1.01.01 | Estudios para establecer el riesgo a nivel territorial | Número de zonas vulnerables con evaluaciones de riesgo de desastres |
| | | AEI.01.02 | Incorporación de la GRD en la ocupación y uso del territorio | Porcentaje de edificaciones que cumplen con la normatividad de seguridad en edificaciones |
| | | AEI.01.03 | Personas con Formación y Conocimiento en GRD y ACC | Porcentaje de participantes certificados en cursos básicos y especializados en materia de GRD y ACC |
| | | AEI.01.04 | Implementación adecuada de medidas de protección frente a peligros | Porcentaje de avance en las medidas no estructurales para el control de zonas críticas frente a peligros. |
| | | AEI.01.05 | Implementación adecuada de servicios públicos seguros | Número de EESS en zonas altamente expuestas a peligros con medidas de seguridad.<br>Número de IIEE en zonas altamente expuestas a peligros con medidas de seguridad. |
| | | AEI.01.06 | Población con prácticas seguras para la resiliencia | Porcentaje de personas expuestas a peligros con capacidad para responder ante emergencias y desastres. |
| | | AEI.01.07 | Capacidad Instalada para la preparación y respuesta frente a emergencias y desastres | Número de kits de BAH frente a emergencias y desastres a nivel subnacional. |
| | | AEI.01.08 | Desarrollo de Instrumentos Estratégicos para la gestión del riesgo de Desastres | Número de documentos técnicos Aprobados |
| | | AEI.01.09 | Implementación de actividades contingenciales | Número de acciones de respuesta implementadas |

| OEI | Objetivo Estratégico | AEI | Acciones Estratégicas | Indicador de las AE |
|---|---|---|---|---|
| OEI.02 | Promover la Competitividad Económica en la Provincia | AEI.02.01 | Asistencia técnica a nuevos emprendedores de forma oportuna en la Provincia | Número de nuevos emprendedores organizados en el cual participan los emprendedores de la Provincia |
| | | AEI.02.02 | Asistencia técnica en la formalización de los establecimientos de manera oportuna a los comerciantes informales en la Provincia | Número de establecimiento comerciales formalizados en la Provincia |
| | | AEI.02.03 | Acciones de control y fiscalización de actividades económicas oportunas en la Provincia | Número de establecimientos fiscalizados en actividades económicas en la Provincia |
| | | AEI.02.04 | Programa de fortalecimiento que agregan valor productivo a los Agentes Económicos de la provincia | Número de Agentes económicos que participan en el Programa de fortalecimiento que agregan valor productivo en la Provincia |

| OEI | Objetivo Estratégico | AEI | Acciones Estratégicas | Indicador de las AE |
|---|---|---|---|---|
| OEI.03 | Mejorar las condiciones de Habitabilidad en la Provincia | AEI.03.01 | Saneamiento básico con calidad en beneficio de la población de la Provincia | Porcentaje cobertura de alcantarillado (urbano) |
| | | | | Porcentaje cobertura de alcantarillado (rural) |
| | | AEI.03.02 | Conexión de Agua Potable en beneficio de la población de la Provincia | Porcentaje cobertura de agua potable (urbano) |
| | | | | Porcentaje cobertura de agua potable (rural) |

| OEI | Objetivo Estratégico | AEI | Acciones Estratégicas | Indicador de las AE |
|---|---|---|---|---|
| OEI.04 | Promover el desarrollo urbano territorial ordenado y sostenible en la Provincia | AEI.04.01 | Plan de Desarrollo Urbano implementado de la Provincia | Porcentaje de Implementación del Plan de Desarrollo Urbano |
| | | AEI.04.02 | Catastro actualizado en la jurisdicción de la Provincia | Número de unidades catastrales actualizadas en la provincia |
| | | AEI.04.03 | Espacios públicos recuperados y priorizados en beneficio de la provincia. | Número de espacios públicos recuperados en la Provincia |
| | | AEI.04.04 | Asistencia técnica en desarrollo urbano de forma integral en beneficio de la población de la Provincia | Número de Asistencias técnicas en desarrollo urbano a Municipalidades Distritales en la Provincia |
| | | AEI.04.05 | Saneamiento físico legal de predios focalizados en la provincia | Número de Predios con Saneamiento físico legal en la Provincia |

| OEI | Objetivo Estratégico | AEI | Acciones Estratégicas | Indicador de las AE |
|---|---|---|---|---|
| OEI.05 | Promover la Gestión Ambiental en la Provincia | AEI.05.01 | Segregación en la fuente y recolección selectiva de residuos sólidos para la Provincia | Número de toneladas de residuos sólidos inorgánicos recuperados segregados en fuente de origen |
| | | AEI.05.02 | Manejo de residuos sólidos integral de los ciudadanos para la Provincia | Número de toneladas anuales de residuos sólidos dispuestos adecuadamente en la Provincia. |
| | | AEI.05.03 | Mantenimiento y Conservación permanente de áreas verdes de uso público en la Provincia. | Porcentaje de M2 de áreas verdes en estado óptimo de mantenimiento en la Provincia. |
| | | AEI.05.04 | Plan Anual de Evaluación y Fiscalización Ambiental implementada en beneficio de la Provincia | Porcentaje de Implementación del Plan Anual de Evaluación y Fiscalización ambiental. |
| | | AEI.05.05 | Asistencia técnica oportuna en Gestión ambiental a los ciudadanos e instituciones en la Provincia | Número de asistencias técnicas en gestión ambiental en la Provincia. |

| OEI | Objetivo Estratégico | AEI | Acciones Estratégicas | Indicador de las AE |
|---|---|---|---|---|
| OEI.06 | Reducir los Índices de Inseguridad Ciudadana en la Provincia | AEI.06.01 | Programa de Seguridad Ciudadana Vecinal de manera focalizada en la Provincia | Número de Comités de Seguridad Ciudadana conformados en la Provincia |
| | | AEI.06.02 | Programas de Violencia Familiar de manera oportuna en beneficio de la Provincia | Número de Vecinos atendidos en programas en Violencia Familiar en la Provincia |
| | | AEI.06.03 | Plan Local de Seguridad Ciudadana implementado de manera óptima en la provincia | Porcentaje de Implementación del Plan Local de Seguridad Ciudadana de la Provincia |
| | | AEI.06.04 | Sistema de seguridad ciudadana con equipamiento integral, en beneficio de la población | Número de equipos nuevos adquiridos en Sistemas de Seguridad Ciudadana en la Provincia. |

| OEI | Objetivo Estratégico | AEI | Acciones Estratégicas | Indicador de las AE |
|---|---|---|---|---|
| OEI.07 | Contribuir con la Calidad de los Servicios de Salud en la Provincia | AEI.07.01 | Programas de salud preventivo-promocional orientados a favor de la población de la Provincia | Porcentaje de Población que acceden a los Programas de Salud Preventivo-Promocional en la Provincia. |
| | | AEI.07.02 | Programa de salud orientados a poblaciones vulnerables | Porcentaje de Población que acceden al Seguro Integral de Salud (SIS) |



164

| OEI | Objetivo Estratégico | AEI | Acciones Estratégicas | Indicador de las AE |
|---|---|---|---|---|
| OEI.08 | Contribuir con la Calidad de los Servicios Educativos en la Provincia | AEI.08.01 | Apoyo en equipamiento, Infraestructura y Mobiliario adecuado en Instituciones Educativas de la provincia. | Porcentaje de Infraestructura adecuada en Instituciones Educativas. |
| | | AEI.08.02 | Programas educativos elaborados para los Educandos de la Provincia | Porcentaje de estudiantes que acceden a los Programas Educativos de la Provincia |

| OEI | Objetivo Estratégico | AEI | Acciones Estratégicas | Indicador de las AE |
|---|---|---|---|---|
| OEI.09 | Promover el Desarrollo Humano y Hábitos Saludables en la Provincia | AEI.09.01 | Programas de apoyo social de forma permanente a grupos de población vulnerables de la Provincia | Porcentaje de la Población Vulnerable que accede a los Programas de Apoyo Social. |
| | | AEI.09.02 | Programas de Actividades deportivas municipales de fácil acceso para la población de la Provincia | Porcentaje de la Población que accede a los Programas Deportivos de la Provincia. |
| | | AEI.09.03 | Programas Multidisciplinarias para jóvenes y niños en la Provincia | Porcentaje de la Población que accede a los programas Multidisciplinarias de la Provincia |
| | | AEI.09.04 | Servicios de bibliotecas de manera integral en la Provincia | Número de usuarios que acceden a los Servicios de Biblioteca en la Provincia |

| OEI | Objetivo Estratégico | AEI | Acciones Estratégicas | Indicador de las AE |
|---|---|---|---|---|
| OEI.10 | Incrementar la oferta turística con enfoque cultural en la Provincia | AEI.10.01 | Zonas monumentales y paisajísticas recuperadas en la Provincia | Número de Zonas Monumentales y Paisajísticas recuperadas en la Provincia. |
| | | AEI.10.02 | Asistencia técnica para el incremento del turismo sostenible en la Provincia | Número de Operadores Turísticos debidamente registrados y acreditados que reciben Asistencia Técnica en la Provincia. |
| | | AEI.10.03 | Programa de Desarrollo Turístico implementado en la Provincia | Porcentaje de implementación del Programa de Desarrollo Turístico de la provincia. |

| OEI | Objetivo Estratégico | AEI | Acciones Estratégicas | Indicador de las AE |
|---|---|---|---|---|
| OEI.11 | Mejorar el Servicio de Transporte y Transito en la Provincia | AEI.11.01 | Seguridad vial integral en beneficio de la población de la provincia | Número de Vehículos de Transporte mayores intervenidos en la Provincia |
| | | | | Porcentaje de vías y calles con señalización en la Provincia. |
| | | AEI.11.02 | Ordenamiento Integral del Transporte Publico en beneficio de la Provincia | Número de Autorizaciones otorgadas a vehículos mayores en la Provincia. |
| | | | | Número de Licencias otorgadas a vehículos menores en la Provincia. |

| | | | | |
|---|---|---|---|---|
| | | AEI.11.03 | Planes Implementados en reordenamiento del tránsito y transporte público en forma oportuna en la Provincia | Porcentaje de Planes Implementados en reordenamiento del Tránsito y Transporte en la Provincia. |
| | | AEI.11.04 | Red vial Vehicular y Peatonal implementada en la Provincia | Número de Kms nuevos en red vial vehicular y peatonal. |
| | | | | Número de Kms rehabilitados en red vial vehicular y peatonal. |

| OEI | Objetivo Estratégico | AEI | Acciones Estratégicas | Indicador de las AE |
|---|---|---|---|---|
| OEI.12 | Fortalecer la Gestión Institucional | AEI.12.01 | Capacidades Fortalecidas del personal de la Municipalidad Provincial | Porcentaje de personal capacitado de la Municipalidad Provincial |
| | | AEI.12.02 | Espacios y mecanismos de participación ciudadana fortalecidos en la Municipalidad Provincial | Número de reuniones realizadas con participación del ciudadano en la Municipalidad |
| | | AEI.12.03 | Gestión por procesos implementado en la Municipalidad | Porcentaje de procesos implementados con enfoque de gestión por procesos en la Municipalidad. |
| | | AEI.12.04 | Recaudación Tributaria oportuna en beneficio de la Municipalidad | Porcentaje de Tributos recaudados en la Municipalidad. |
| | | AEI.12.05 | Instrumentos de gestión actualizados en beneficio de la administración municipal | Número de Instrumentos de gestión actualizados en la Municipalidad |
| | | AEI.12.06 | Servicio Civil implementado en beneficio de la Municipalidad | Porcentaje de Servicio Civil implementado en la Municipalidad. |
| | | A.E.I 12.07 | Asesoramiento institucional oportuno en beneficio de la Municipalidad | Número de mecanismos desarrollados en Asesoría Jurídica. |

| OEI | Objetivo Estratégico | AEI | Acciones Estratégicas | Indicador de las AE |
|---|---|---|---|---|
| OEI.13 | Contribuir en el acceso al mercado de los productores agrarios de la provincia | AEI.13.01 | Planes de negocios implementados para el acceso al mercado de productores agrarios de la provincia | Número de planes de negocios implementados. |
| | | AEI.13.02 | Actividades agropecuarias desarrolladas en la provincia. | Número de actividades agropecuarias desarrolladas. |



162

## VI. MARCO PRESUPUESTAL

La presente programación financiera del POI Anual 2024 de la Municipalidad Provincial de Padre Abad es consistente con el PIA, para lo cual se ha realizado el proceso de ajuste de acuerdo con la asignación presupuestal del Año Fiscal 2024.

Asimismo, el monto total asignado al POI Anual 2024 es de S/ 44´051,202.00, este presupuesto está incluido los proyectos para este año, tal como se muestra en el siguiente cuadro:

| Nº | FUENTE DE FINANCIAMIENTO | MONTO |
|---|---|---|
| 1 | 00 RECURSOS ORDINARIOS | 15,591,073.00 |
| 2 | 09 RECURSOS DIRECTAMENTE RECAUDADOS | 1,563,928.00 |
| 3 | 07 FONDOS DE COMPENSACIÓN MUNICIPAL | 19,251,524.00 |
| 4 | 08 IMPUESTOS MUNICIPALES | 687,516.00 |
| 5 | 18 CANON SOBRECANON, REGALIAS, RENTA DE ADUANAS Y PARTICIPACIONES | 6,957,161.00 |
| | **TOTAL** | **44,051,202.00** |

## VII. PROGRAMACION FINANCIERA Y FISICA DE LAS ACTIVIDADES OPERATIVAS

Las actividades operativas e inversiones del POI Anual 2024 han sido formuladas por las órganos y unidades orgánicas responsables correspondientes, tomando en cuenta la articulación de las mismas con las acciones estratégicas del PEI del Municipalidad vigente, y el ámbito de su competencia funcional establecido en el Reglamento de Organización y Funciones (ROF); así como el presupuesto ajustado de acuerdo a lo programado en el PIA aprobado para el año 2024.

En el Anexo adjunto se presenta la programación de dichas actividades operativas e inversiones de los órganos y unidades orgánicas del Municipalidad Provincial de Padre Abad para el año 2024, con sus respectivas metas físicas y financieras, las cuales han sido registradas en el aplicativo CEPLAN V.01 y que se presentan a continuación en los formatos denominados "Anexo B-5", obtenidos de dicho aplicativo.

# I. ANEXOS:
# REPORTES DEL APLICATIVO CEPLAN V.01 (ANEXO B-5)

Anexo B-5

PLAN OPERATIVO INSTITUCIONAL FÍSICA Y FINANCIERA (Consistenciado)

Año : 2024

Periodo PEI : 2019 - 2026

Nivel de Gobierno : M - GOBIERNOS LOCALES

Sector : 00 - MUNICIPALIDADES

Pliego : 000 - MUNICIPALIDADES

Unidad Ejecutora : 301826 - MUNICIPALIDAD PROVINCIAL DE PADRE ABAD - AGUAITIA

Centro de Costo: 01 - ÓRGANO DE CONTROL INSTITUCIONAL

OEI.12 FORTALECER LA GESTIÓN INSTITUCIONAL

AEI.12.07 ASESORAMIENTO INSTITUCIONAL OPORTUNO EN BENEFICIO DE LA MUNICIPALIDAD

| COD. | Actividad Operativa / Inversiones | Ubigeo | U.M. | Prioridad | Meta | PROGRAMACION | | | | | | | | | | | | Total Anual |
|---|---|---|---|---|---|---|---|---|---|---|---|---|---|---|---|---|---|---|
| | | | | | | 1 | 2 | 3 | 4 | 5 | 6 | 7 | 8 | 9 | 10 | 11 | 12 | |
| AOI30182600009 | ACCIONES DE CONTROL | 250301 : PADRE ABAD | 060 : INFORME | 1 : Muy Alta | Fisico | 1 | 0 | 3 | 0 | 1 | 1 | 0 | 0 | 0 | 0 | 0 | 0 | 6 |
| | | | | | Financiero S/. | 0.00 | 0.00 | 0.00 | 0.00 | 0.00 | 0.00 | 0.00 | 0.00 | 0.00 | 0.00 | 0.00 | 0.00 | 0.00 |
| AOI30182600010 | SERVICIO DE CONTROL SIMULTANEO | 250301 : PADRE ABAD | 060 : INFORME | 1 : Muy Alta | Fisico | 2 | 3 | 3 | 3 | 3 | 1 | 0 | 0 | 0 | 0 | 0 | 0 | 15 |
| | | | | | Financiero S/. | 0.00 | 0.00 | 0.00 | 0.00 | 0.00 | 0.00 | 0.00 | 0.00 | 0.00 | 0.00 | 0.00 | 0.00 | 0.00 |
| AOI30182600011 | SERVICIO RELACIONADO | 250301 : PADRE ABAD | 248 : REPORTE | 1 : Muy Alta | Fisico | 5 | 2 | 1 | 1 | 0 | 2 | 0 | 0 | 1 | 1 | 0 | 2 | 15 |
| | | | | | Financiero S/. | 0.00 | 0.00 | 0.00 | 0.00 | 0.00 | 0.00 | 0.00 | 0.00 | 0.00 | 0.00 | 0.00 | 0.00 | 0.00 |
| AOI30182600685 | ACCIONES DE CONTROL Y AUDITORIA. | 250301 : PADRE ABAD | 001 : ACCION | 1 : Muy Alta | Fisico | 1 | 1 | 1 | 1 | 1 | 1 | 1 | 1 | 1 | 1 | 1 | 1 | 12 |
| | | | | | Financiero S/. | 6,664.00 | 6,666.00 | 6,667.00 | 6,667.00 | 6,667.00 | 6,667.00 | 6,667.00 | 6,667.00 | 6,667.00 | 6,667.00 | 6,667.00 | 6,667.00 | 80,000.00 |

TOTAL FINANCIERO S/. 80,000.00

FIRMA

U.M. = Unidad de Medida.

Nota : La Prioridad se determinará en la Comisión de Planeamiento Estratégico

Anexo B-5
PLAN OPERATIVO INSTITUCIONAL FÍSICA Y FINANCIERA (Consistenciado)
Año : 2024

**Periodo PEI :** 2019 - 2026
**Nivel de Gobierno :** M - GOBIERNOS LOCALES
**Sector :** 00 - MUNICIPALIDADES
**Pliego :** 000 - MUNICIPALIDADES

**Unidad Ejecutora :** 301826 - MUNICIPALIDAD PROVINCIAL DE PADRE ABAD - AGUAITIA
**Centro de Costo:** 02 - PROCURADURÍA PÚBLICA

OEI.12 FORTALECER LA GESTIÓN INSTITUCIONAL

AEI.12.07 ASESORAMIENTO INSTITUCIONAL OPORTUNO EN BENEFICIO DE LA MUNICIPALIDAD

| COD. | Actividad Operativa / Inversiones | Ubigeo | U.M. | Prioridad | Meta | PROGRAMACION | | | | | | | | | | | | Total Anual |
|---|---|---|---|---|---|---|---|---|---|---|---|---|---|---|---|---|---|---|
| | | | | | | 1 | 2 | 3 | 4 | 5 | 6 | 7 | 8 | 9 | 10 | 11 | 12 | |
| AOI30182600284 | REVISIÓN DE EXPEDIENTES CONTENCIOSO ADMINISTRATIVO, LABORAL, CIVIL, PENAL, DENTRO DE LA JURISDICCIÓN DE LA PROVINCIA DE AGUAYTÍA | 250301 : PADRE ABAD | 051 : EXPEDIENTE | 1 : Muy Alta | Fisico | 5 | 5 | 4 | 5 | 4 | 5 | 5 | 6 | 3 | 3 | 6 | 5 | 56 |
| | | | | | Financiero S/. | 0.00 | 0.00 | 0.00 | 0.00 | 0.00 | 0.00 | 0.00 | 0.00 | 0.00 | 0.00 | 0.00 | 0.00 | 0.00 |
| AOI30182600285 | CONDUCCIÓN EFICAZ DE PROCURADURIA PUBLICA MUNICIPAL | 250301 : PADRE ABAD | 172 : GLOBAL | 1 : Muy Alta | Fisico | 15 | 6 | 5 | 5 | 5 | 5 | 5 | 7 | 7 | 4 | 2 | 3 | 69 |
| | | | | | Financiero S/. | 0.00 | 0.00 | 0.00 | 0.00 | 0.00 | 0.00 | 0.00 | 0.00 | 0.00 | 0.00 | 0.00 | 0.00 | 0.00 |
| AOI30182600715 | GESTION ADMINISTRATIVA | 250301 : PADRE ABAD | 001 : ACCION | 1 : Muy Alta | Fisico | 0 | 1 | 1 | 1 | 1 | 1 | 1 | 1 | 1 | 1 | 1 | 1 | 11 |
| | | | | | Financiero S/. | 0.00 | 2,273.00 | 2,273.00 | 2,273.00 | 2,273.00 | 2,273.00 | 2,273.00 | 2,273.00 | 2,273.00 | 2,273.00 | 2,273.00 | 2,270.00 | 25,000.00 |

TOTAL FINANCIERO S/. 25,000.00

U.M. = Unidad de Medida.
Nota : La Prioridad se determinará en la Comisión de Planeamiento Estratégico

FIRMA

158

Anexo B-5
PLAN OPERATIVO INSTITUCIONAL FÍSICA Y FINANCIERA (Consistenciado)
Año : 2024

**Periodo PEI :** 2019 - 2026
**Nivel de Gobierno :** M - GOBIERNOS LOCALES
**Sector :** 00 - MUNICIPALIDADES
**Pliego :** 000 - MUNICIPALIDADES

**Unidad Ejecutora :** 301826 - MUNICIPALIDAD PROVINCIAL DE PADRE ABAD - AGUAITIA
**Centro de Costo:** 03 - CONCEJO MUNICIPAL

OEI.12 FORTALECER LA GESTIÓN INSTITUCIONAL

AEI.12.03 GESTIÓN POR PROCESOS IMPLEMENTADO EN LA MUNICIPALIDAD

| COD. | Actividad Operativa / Inversiones | Ubigeo | U.M. | Prioridad | Meta | PROGRAMACION | | | | | | | | | | | | Total Anual |
|---|---|---|---|---|---|---|---|---|---|---|---|---|---|---|---|---|---|---|
| | | | | | | 1 | 2 | 3 | 4 | 5 | 6 | 7 | 8 | 9 | 10 | 11 | 12 | |
| AOI30182600702 | CONDUCCION Y ORIENTACION SUPERIOR | 250301 : PADRE ABAD | 086 : PERSONA | 1 : Muy Alta | Fisico | 9 | 9 | 9 | 9 | 9 | 9 | 9 | 9 | 9 | 9 | 9 | 9 | 9 |
| | | | | | Financiero S/. | 15,054.00 | 15,054.00 | 15,054.00 | 15,054.00 | 15,054.00 | 15,054.00 | 15,054.00 | 15,054.00 | 15,059.00 | 15,059.00 | 15,059.00 | 15,059.00 | 180,668.00 |

TOTAL FINANCIERO S/. 180,668.00

U.M. = Unidad de Medida.
Nota : La Prioridad se determinará en la Comisión de Planeamiento Estratégico

FIRMA

157

Anexo B-5
PLAN OPERATIVO INSTITUCIONAL FÍSICA Y FINANCIERA (Consistencia)
Año : 2024

Periodo PEI : 2019 - 2026
Nivel de Gobierno : M - GOBIERNOS LOCALES
Sector : 00 - MUNICIPALIDADES
Pliego : 000 - MUNICIPALIDADES

Unidad Ejecutora : 301826 - MUNICIPALIDAD PROVINCIAL DE PADRE ABAD - AGUAITIA
Centro de Costo: 04 - ALCALDÍA

OEI.12 FORTALECER LA GESTIÓN INSTITUCIONAL

AEI.12.03 GESTIÓN POR PROCESOS IMPLEMENTADO EN LA MUNICIPALIDAD

| COD. | Actividad Operativa / Inversiones | Ubigeo | U.M. | Prioridad | Meta | PROGRAMACION | | | | | | | | | | | | Total Anual |
|---|---|---|---|---|---|---|---|---|---|---|---|---|---|---|---|---|---|---|
| | | | | | | 1 | 2 | 3 | 4 | 5 | 6 | 7 | 8 | 9 | 10 | 11 | 12 | |
| AOI30182600001 | DIRECCIÓN ESTRATÉGICA EN LA GESTIÓN MUNICIPAL | 250301 : PADRE ABAD | 266 : MESES | 1 : Muy Alta | Fisico | 1 | 1 | 1 | 1 | 1 | 1 | 1 | 1 | 1 | 1 | 1 | 1 | 12 |
| | | | | | Financiero S/. | 0.00 | 0.00 | 0.00 | 0.00 | 0.00 | 0.00 | 0.00 | 0.00 | 0.00 | 0.00 | 0.00 | 0.00 | 0.00 |
| AOI30182600002 | PRESIDIR LAS SESIONES ORDINARIAS DEL CONCEJO MUNICIPAL. | 250301 : PADRE ABAD | 133 : SESION | 1 : Muy Alta | Fisico | 2 | 2 | 2 | 2 | 2 | 2 | 2 | 2 | 2 | 2 | 2 | 2 | 24 |
| | | | | | Financiero S/. | 0.00 | 0.00 | 0.00 | 0.00 | 0.00 | 0.00 | 0.00 | 0.00 | 0.00 | 0.00 | 0.00 | 0.00 | 0.00 |
| AOI30182600004 | PROMULGAR LAS ORDENANZAS. | 250301 : PADRE ABAD | 001 : ACCION | 1 : Muy Alta | Fisico | 2 | 2 | 2 | 2 | 2 | 2 | 2 | 2 | 2 | 2 | 2 | 2 | 24 |
| | | | | | Financiero S/. | 0.00 | 0.00 | 0.00 | 0.00 | 0.00 | 0.00 | 0.00 | 0.00 | 0.00 | 0.00 | 0.00 | 0.00 | 0.00 |
| AOI30182600005 | PRESIDIR Y/O PARTICIPAR EN EVENTOS, CEREMONIAS; ATENCIONES. | 250301 : PADRE ABAD | 117 : EVENTOS | 1 : Muy Alta | Fisico | 15 | 10 | 10 | 10 | 15 | 10 | 15 | 10 | 10 | 10 | 10 | 10 | 135 |
| | | | | | Financiero S/. | 0.00 | 0.00 | 0.00 | 0.00 | 0.00 | 0.00 | 0.00 | 0.00 | 0.00 | 0.00 | 0.00 | 0.00 | 0.00 |
| AOI30182600006 | ATENCIONES A LA POBLACION EN GENERAL. | 250301 : PADRE ABAD | 270 : DIAS HABILES | 1 : Muy Alta | Fisico | 900 | 700 | 500 | 200 | 120 | 80 | 100 | 100 | 80 | 100 | 100 | 100 | 3080 |
| | | | | | Financiero S/. | 0.00 | 0.00 | 0.00 | 0.00 | 0.00 | 0.00 | 0.00 | 0.00 | 0.00 | 0.00 | 0.00 | 0.00 | 0.00 |
| AOI30182600684 | CONDUCION Y ORIENTACION SUPERIOR | 250301 : PADRE ABAD | 001 : ACCION | 1 : Muy Alta | Fisico | 1 | 1 | 1 | 1 | 1 | 1 | 1 | 1 | 1 | 1 | 1 | 1 | 12 |
| | | | | | Financiero S/. | 25,657.00 | 25,657.00 | 25,657.00 | 25,657.00 | 25,657.00 | 25,657.00 | 25,657.00 | 25,657.00 | 25,657.00 | 25,657.00 | 25,658.00 | 25,661.00 | 307,889.00 |

TOTAL FINANCIERO S/. 307,889.00

U.M. = Unidad de Medida.
Nota : La Prioridad se determinará en la Comisión de Planeamiento Estratégico

FIRMA

156

Anexo B-5
PLAN OPERATIVO INSTITUCIONAL FÍSICA Y FINANCIERA (Consistenciado)
Año : 2024

Periodo PEI : 2019 - 2026
Nivel de Gobierno : M - GOBIERNOS LOCALES
Sector : 00 - MUNICIPALIDADES
Pliego : 000 - MUNICIPALIDADES

Unidad Ejecutora : 301826 - MUNICIPALIDAD PROVINCIAL DE PADRE ABAD - AGUAITIA
Centro de Costo: 05 - GERENCIA MUNICIPAL

OEI.12 FORTALECER LA GESTIÓN INSTITUCIONAL

AEI.12.07 ASESORAMIENTO INSTITUCIONAL OPORTUNO EN BENEFICIO DE LA MUNICIPALIDAD

| COD. | Actividad Operativa / Inversiones | Ubigeo | U.M. | Prioridad | Meta | PROGRAMACION | | | | | | | | | | | | Total Anual |
|---|---|---|---|---|---|---|---|---|---|---|---|---|---|---|---|---|---|---|
| | | | | | | 1 | 2 | 3 | 4 | 5 | 6 | 7 | 8 | 9 | 10 | 11 | 12 | |
| AOI30182600014 | DIRIGIR, SUPERVISAR Y CONTROLAR LOS SISTEMAS ADMINISTRATIVOS | 250301 : PADRE ABAD | 001 : ACCION | 1 : Muy Alta | Fisico | 2 | 2 | 2 | 2 | 2 | 2 | 2 | 2 | 2 | 2 | 2 | 2 | 24 |
| | | | | | Financiero S/. | 0.00 | 0.00 | 0.00 | 0.00 | 0.00 | 0.00 | 0.00 | 0.00 | 0.00 | 0.00 | 0.00 | 0.00 | 0.00 |
| AOI30182600016 | SUPERVISAR Y CONTROLAR LAS UNIDADES ORGÁNICAS PERTINENTES Y DISPONER MEDIDAS CORRECTIVAS | 250301 : PADRE ABAD | 001 : ACCION | 1 : Muy Alta | Fisico | 2 | 2 | 2 | 2 | 2 | 2 | 2 | 2 | 2 | 2 | 2 | 2 | 24 |
| | | | | | Financiero S/. | 0.00 | 0.00 | 0.00 | 0.00 | 0.00 | 0.00 | 0.00 | 0.00 | 0.00 | 0.00 | 0.00 | 0.00 | 0.00 |
| AOI30182600017 | CONTROLAR Y PROPONER ALTERNATIVAS PARA LA MEJORA DE LA GESTIÓN | 250301 : PADRE ABAD | 001 : ACCION | 1 : Muy Alta | Fisico | 3 | 3 | 3 | 3 | 3 | 3 | 3 | 3 | 3 | 3 | 3 | 3 | 36 |
| | | | | | Financiero S/. | 0.00 | 0.00 | 0.00 | 0.00 | 0.00 | 0.00 | 0.00 | 0.00 | 0.00 | 0.00 | 0.00 | 0.00 | 0.00 |
| AOI30182600018 | SUPERVISAR EL CUMPLIMIENTO DE LAS RECOMENDACIONES EMITIDAS POR EL ÓRGANO DE CONTROL INTERNO DE LA MUNICIPALIDAD. | 250301 : PADRE ABAD | 001 : ACCION | 1 : Muy Alta | Fisico | 2 | 2 | 2 | 2 | 2 | 2 | 2 | 2 | 2 | 2 | 2 | 2 | 24 |
| | | | | | Financiero S/. | 0.00 | 0.00 | 0.00 | 0.00 | 0.00 | 0.00 | 0.00 | 0.00 | 0.00 | 0.00 | 0.00 | 0.00 | 0.00 |
| AOI30182600019 | SUPERVISAR Y EVALUAR LA ADECUADA EJECUCIÓN DEL PRESUPUESTO MUNICIPAL | 250301 : PADRE ABAD | 001 : ACCION | 1 : Muy Alta | Fisico | 2 | 2 | 2 | 2 | 2 | 2 | 2 | 2 | 2 | 2 | 2 | 2 | 24 |
| | | | | | Financiero S/. | 0.00 | 0.00 | 0.00 | 0.00 | 0.00 | 0.00 | 0.00 | 0.00 | 0.00 | 0.00 | 0.00 | 0.00 | 0.00 |
| AOI30182600020 | SUPERVISAR Y EVALUAR LA EFICIENCIA DE LOS SERVICIOS PÚBLICOS MUNICIPALES | 250301 : PADRE ABAD | 266 : MESES | 1 : Muy Alta | Fisico | 1 | 1 | 1 | 1 | 1 | 1 | 1 | 1 | 1 | 1 | 1 | 1 | 12 |
| | | | | | Financiero S/. | 0.00 | 0.00 | 0.00 | 0.00 | 0.00 | 0.00 | 0.00 | 0.00 | 0.00 | 0.00 | 0.00 | 0.00 | 0.00 |
| AOI30182600716 | GESTION ADMINISTRATIVA | 250301 : PADRE ABAD | 001 : ACCION | 1 : Muy Alta | Fisico | 1 | 1 | 1 | 1 | 1 | 1 | 1 | 1 | 1 | 1 | 1 | 1 | 12 |
| | | | | | Financiero S/. | 4,583.00 | 4,583.00 | 4,583.00 | 4,583.00 | 4,583.00 | 4,583.00 | 4,583.00 | 4,583.00 | 4,583.00 | 4,583.00 | 4,585.00 | 4,585.00 | 55,000.00 |

TOTAL FINANCIERO S/. 55,000.00

U.M. = Unidad de Medida.
Nota : La Prioridad se determinará en la Comisión de Planeamiento Estratégico

FIRMA

155

Anexo B-5
PLAN OPERATIVO INSTITUCIONAL FÍSICA Y FINANCIERA (Consistenciado)
Año : 2024

Periodo PEI : 2019 - 2026
Nivel de Gobierno : M - GOBIERNOS LOCALES
Sector : 00 - MUNICIPALIDADES
Pliego : 000 - MUNICIPALIDADES

Unidad Ejecutora : 301826 - MUNICIPALIDAD PROVINCIAL DE PADRE ABAD - AGUAITIA
Centro de Costo: 06 - OFICINA GENERAL DE ATENCIÓN AL CIUDADANO Y GESTIÓN DOCUMENTARIA

OEI.12 FORTALECER LA GESTIÓN INSTITUCIONAL

AEI.12.03 GESTIÓN POR PROCESOS IMPLEMENTADO EN LA MUNICIPALIDAD

| COD. | Actividad Operativa / Inversiones | Ubigeo | U.M. | Prioridad | Meta | PROGRAMACION 1 | 2 | 3 | 4 | 5 | 6 | 7 | 8 | 9 | 10 | 11 | 12 | Total Anual |
|---|---|---|---|---|---|---|---|---|---|---|---|---|---|---|---|---|---|---|
| AOI30182600693 | ADMINISTRACION DE LA GESTION DOCUMENTARIA | 250301 : PADRE ABAD | 001 : ACCION | 1 : Muy Alta | Fisico | 1 | 1 | 1 | 1 | 1 | 1 | 1 | 1 | 1 | 1 | 1 | 1 | 12 |
| | | | | | Financiero S/. | 6,247.00 | 6,248.00 | 6,248.00 | 6,248.00 | 6,248.00 | 6,248.00 | 6,248.00 | 6,248.00 | 6,248.00 | 6,248.00 | 6,248.00 | 6,248.00 | 74,975.00 |

OEI.12 FORTALECER LA GESTIÓN INSTITUCIONAL

AEI.12.07 ASESORAMIENTO INSTITUCIONAL OPORTUNO EN BENEFICIO DE LA MUNICIPALIDAD

| COD. | Actividad Operativa / Inversiones | Ubigeo | U.M. | Prioridad | Meta | PROGRAMACION 1 | 2 | 3 | 4 | 5 | 6 | 7 | 8 | 9 | 10 | 11 | 12 | Total Anual |
|---|---|---|---|---|---|---|---|---|---|---|---|---|---|---|---|---|---|---|
| AOI30182600272 | GESTIONAR LOS LIBROS DE ACTAS EN LAS SESIONES ORDINARIAS Y EXTRAORDINARIAS. | 250301 : PADRE ABAD | 133 : SESION | 1 : Muy Alta | Fisico | 3 | 3 | 2 | 3 | 3 | 2 | 3 | 3 | 3 | 3 | 3 | 4 | 35 |
| | | | | | Financiero S/. | 0.00 | 0.00 | 0.00 | 0.00 | 0.00 | 0.00 | 0.00 | 0.00 | 0.00 | 0.00 | 0.00 | 0.00 | 0.00 |
| AOI30182600273 | TRANSCRIBIR LAS ORDENANZAS, DECRETOS, RESOLUCIONES Y OTROS DOCUMENTOS EMITIDOS POR ALCALDIA. | 250301 : PADRE ABAD | 036 : DOCUMENTO | 1 : Muy Alta | Fisico | 225 | 190 | 190 | 90 | 165 | 185 | 140 | 160 | 290 | 135 | 120 | 110 | 2000 |
| | | | | | Financiero S/. | 0.00 | 0.00 | 0.00 | 0.00 | 0.00 | 0.00 | 0.00 | 0.00 | 0.00 | 0.00 | 0.00 | 0.00 | 0.00 |

Unidad Ejecutora : 301826 - MUNICIPALIDAD PROVINCIAL DE PADRE ABAD - AGUAITIA
Centro de Costo: 06.01 - UNIDAD DE IMAGEN INSTITUCIONAL

OEI.12 FORTALECER LA GESTIÓN INSTITUCIONAL

AEI.12.07 ASESORAMIENTO INSTITUCIONAL OPORTUNO EN BENEFICIO DE LA MUNICIPALIDAD

| COD. | Actividad Operativa / Inversiones | Ubigeo | U.M. | Prioridad | Meta | PROGRAMACION 1 | 2 | 3 | 4 | 5 | 6 | 7 | 8 | 9 | 10 | 11 | 12 | Total Anual |
|---|---|---|---|---|---|---|---|---|---|---|---|---|---|---|---|---|---|---|
| AOI30182600767 | FORTALECIMIENTO DE IMAGEN INSTITUCIONAL | 250301 : PADRE ABAD | 001 : ACCION | 1 : Muy Alta | Fisico | 1 | 1 | 1 | 1 | 1 | 1 | 1 | 1 | 1 | 1 | 1 | 1 | 12 |
| | | | | | Financiero S/. | 17,015.00 | 17,015.00 | 17,015.00 | 17,015.00 | 17,015.00 | 17,015.00 | 17,015.00 | 17,015.00 | 17,020.00 | 17,020.00 | 17,020.00 | 17,020.00 | 204,200.00 |

Unidad Ejecutora : 301826 - MUNICIPALIDAD PROVINCIAL DE PADRE ABAD - AGUAITIA
Centro de Costo: 06.02 - UNIDAD DE TRAMITE DOCUMENTARIO

OEI.12 FORTALECER LA GESTIÓN INSTITUCIONAL

AEI.12.07 ASESORAMIENTO INSTITUCIONAL OPORTUNO EN BENEFICIO DE LA MUNICIPALIDAD

| COD. | Actividad Operativa / Inversiones | Ubigeo | U.M. | Prioridad | Meta | PROGRAMACION 1 | 2 | 3 | 4 | 5 | 6 | 7 | 8 | 9 | 10 | 11 | 12 | Total Anual |
|---|---|---|---|---|---|---|---|---|---|---|---|---|---|---|---|---|---|---|
| AOI30182600275 | RECEPCIÓN, CODIFICACION, REGISTRO, CALSIFICACION Y TRAMITE DE DOCUMENTOS EXTERNOS. | 250301 : PADRE ABAD | 036 : DOCUMENTO | 1 : Muy Alta | Fisico | 150 | 150 | 150 | 150 | 150 | 150 | 150 | 150 | 150 | 150 | 150 | 150 | 1800 |
| | | | | | Financiero S/. | 0.00 | 0.00 | 0.00 | 0.00 | 0.00 | 0.00 | 0.00 | 0.00 | 0.00 | 0.00 | 0.00 | 0.00 | 0.00 |

Unidad Ejecutora : 301826 - MUNICIPALIDAD PROVINCIAL DE PADRE ABAD - AGUAITIA
Centro de Costo: 06.03 - UNIDAD ARCHIVO INSTITUCIONAL

OEI.12 FORTALECER LA GESTIÓN INSTITUCIONAL

AEI.12.07 ASESORAMIENTO INSTITUCIONAL OPORTUNO EN BENEFICIO DE LA MUNICIPALIDAD

| COD. | Actividad Operativa / Inversiones | Ubigeo | U.M. | Prioridad | Meta | PROGRAMACION 1 | 2 | 3 | 4 | 5 | 6 | 7 | 8 | 9 | 10 | 11 | 12 | Total Anual |
|---|---|---|---|---|---|---|---|---|---|---|---|---|---|---|---|---|---|---|

| | | | | | | | | | | | | | | | | | | |
|---|---|---|---|---|---|---|---|---|---|---|---|---|---|---|---|---|---|---|
| AOI30182600331 | RECEPCION, CODIFICACION, CLASIFICACION Y ARCHIVO DE LOS DOCUMENTOS QUE INGRESA A TRMITE DOCUMENTARIO Y ARCHIVO INSTITUCIONAL. | 250301 : PADRE ABAD | 001 : ACCION | 1 : Muy Alta | Fisico | 85 | 60 | 55 | 74 | 65 | 55 | 90 | 120 | 110 | 90 | 100 | 85 | 989 |
| | | | | | Financiero S/. | 0.00 | 0.00 | 0.00 | 0.00 | 0.00 | 0.00 | 0.00 | 0.00 | 0.00 | 0.00 | 0.00 | 0.00 | 0.00 |
| AOI30182600332 | ELABORACION DE INFORMES Y CARTAS. | 250301 : PADRE ABAD | 060 : INFORME | 1 : Muy Alta | Fisico | 28 | 18 | 25 | 28 | 30 | 25 | 22 | 33 | 28 | 15 | 18 | 20 | 290 |
| | | | | | Financiero S/. | 0.00 | 0.00 | 0.00 | 0.00 | 0.00 | 0.00 | 0.00 | 0.00 | 0.00 | 0.00 | 0.00 | 0.00 | 0.00 |
| AOI30182600766 | ADMINISTRACION DE LA GESTION DOCUMENTARIA | 250301 : PADRE ABAD | 001 : ACCION | 1 : Muy Alta | Fisico | 1 | 1 | 1 | 1 | 1 | 1 | 1 | 1 | 1 | 1 | 1 | 1 | 12 |
| | | | | | Financiero S/. | 1,735.00 | 1,735.00 | 1,735.00 | 1,735.00 | 1,735.00 | 1,735.00 | 1,735.00 | 1,735.00 | 1,735.00 | 1,735.00 | 1,750.00 | 1,750.00 | 20,850.00 |

TOTAL FINANCIERO S/. 300,025.00

U.M. = Unidad de Medida.

Nota : La Prioridad se determinará en la Comisión de Planeamiento Estratégico

FIRMA

MUNICIPALIDAD PROVINCIAL DE PADRE ABAD
V° B°
ALCALDIA
AGUAYTIA

MUNICIPALIDAD PROVINCIAL DE PADRE ABAD
V°B°
Gerencia Municipal
AGUAYTIA

PRO... PADRE ABAD
SECRE... GEN.
AGU...

MUNICIPALIDAD PROVINCIAL DE PADRE ABAD
V° B°
GERENCIA DE ASESORIA JURIDICA
AGUAYTIA

153

Anexo B-5
PLAN OPERATIVO INSTITUCIONAL FÍSICA Y FINANCIERA (Consistenciado)
Año : 2024

**Periodo PEI :** 2019 - 2026
**Nivel de Gobierno :** M - GOBIERNOS LOCALES
**Sector :** 00 - MUNICIPALIDADES
**Pliego :** 000 - MUNICIPALIDADES

**Unidad Ejecutora :** 301826 - MUNICIPALIDAD PROVINCIAL DE PADRE ABAD - AGUAITIA
**Centro de Costo:** 06.01 - UNIDAD DE IMAGEN INSTITUCIONAL

OEI.12 FORTALECER LA GESTIÓN INSTITUCIONAL

AEI.12.07 ASESORAMIENTO INSTITUCIONAL OPORTUNO EN BENEFICIO DE LA MUNICIPALIDAD

| COD. | Actividad Operativa / Inversiones | Ubigeo | U.M. | Prioridad | Meta | PROGRAMACION | | | | | | | | | | | | Total Anual |
|---|---|---|---|---|---|---|---|---|---|---|---|---|---|---|---|---|---|---|
| | | | | | | 1 | 2 | 3 | 4 | 5 | 6 | 7 | 8 | 9 | 10 | 11 | 12 | |
| AOI30182600767 | FORTALECIMIENTO DE IMAGEN INSTITUCIONAL | 250301 : PADRE ABAD | 001 : ACCION | 1 : Muy Alta | Fisico | 1 | 1 | 1 | 1 | 1 | 1 | 1 | 1 | 1 | 1 | 1 | 1 | 12 |
| | | | | | Financiero S/. | 17,015.00 | 17,015.00 | 17,015.00 | 17,015.00 | 17,015.00 | 17,015.00 | 17,015.00 | 17,015.00 | 17,020.00 | 17,020.00 | 17,020.00 | 17,020.00 | 204,200.00 |

TOTAL FINANCIERO S/. 204,200.00

U.M. = Unidad de Medida.
Nota : La Prioridad se determinará en la Comisión de Planeamiento Estratégico

FIRMA

152

Anexo B-5
PLAN OPERATIVO INSTITUCIONAL FÍSICA Y FINANCIERA (Consistenciado)
Año : 2024

Periodo PEI : 2019 - 2026
Nivel de Gobierno : M - GOBIERNOS LOCALES
Sector : 00 - MUNICIPALIDADES
Pliego : 000 - MUNICIPALIDADES

Unidad Ejecutora : 301826 - MUNICIPALIDAD PROVINCIAL DE PADRE ABAD - AGUAITIA
Centro de Costo: 06.02 - UNIDAD DE TRAMITE DOCUMENTARIO

OEI.12 FORTALECER LA GESTIÓN INSTITUCIONAL

AEI.12.07 ASESORAMIENTO INSTITUCIONAL OPORTUNO EN BENEFICIO DE LA MUNICIPALIDAD

| COD. | Actividad Operativa / Inversiones | Ubigeo | U.M. | Prioridad | Meta | PROGRAMACION | | | | | | | | | | | | Total Anual |
|---|---|---|---|---|---|---|---|---|---|---|---|---|---|---|---|---|---|---|
| | | | | | | 1 | 2 | 3 | 4 | 5 | 6 | 7 | 8 | 9 | 10 | 11 | 12 | |
| AOI30182600275 | RECEPCIÓN, CODIFICACION, REGISTRO, CALSIFICACION Y TRAMITE DE DOCUMENTOS EXTERNOS. | 250301 : PADRE ABAD | 036 : DOCUMENTO | 1 : Muy Alta | Fisico | 150 | 150 | 150 | 150 | 150 | 150 | 150 | 150 | 150 | 150 | 150 | 150 | 1800 |
| | | | | | Financiero S/. | 0.00 | 0.00 | 0.00 | 0.00 | 0.00 | 0.00 | 0.00 | 0.00 | 0.00 | 0.00 | 0.00 | 0.00 | 0.00 |

TOTAL FINANCIERO S/. 0.00

U.M. = Unidad de Medida.
Nota : La Prioridad se determinará en la Comisión de Planeamiento Estratégico

FIRMA

151

Anexo B-5

PLAN OPERATIVO INSTITUCIONAL FÍSICA Y FINANCIERA (Consistenciado)

Año : 2024

Periodo PEI : 2019 - 2026

Nivel de Gobierno : M - GOBIERNOS LOCALES

Sector : 00 - MUNICIPALIDADES

Pliego : 000 - MUNICIPALIDADES

Unidad Ejecutora : 301826 - MUNICIPALIDAD PROVINCIAL DE PADRE ABAD - AGUAITIA

Centro de Costo: 06.03 - UNIDAD ARCHIVO INSTITUCIONAL

OEI.12 FORTALECER LA GESTIÓN INSTITUCIONAL

AEI.12.07 ASESORAMIENTO INSTITUCIONAL OPORTUNO EN BENEFICIO DE LA MUNICIPALIDAD

| COD. | Actividad Operativa / Inversiones | Ubigeo | U.M. | Prioridad | Meta | PROGRAMACION | | | | | | | | | | | | Total Anual |
|---|---|---|---|---|---|---|---|---|---|---|---|---|---|---|---|---|---|---|
| | | | | | | 1 | 2 | 3 | 4 | 5 | 6 | 7 | 8 | 9 | 10 | 11 | 12 | |
| AOI30182600331 | RECEPCION, CODIFICACION, CLASIFICACION Y ARCHIVO DE LOS DOCUMENTOS QUE INGRESA A TRMITE DOCUMENTARIO Y ARCHIVO INSTITUCIONAL. | 250301 : PADRE ABAD | 001 : ACCION | 1 : Muy Alta | Fisico | 85 | 60 | 55 | 74 | 65 | 55 | 90 | 120 | 110 | 90 | 100 | 85 | 989 |
| | | | | | Financiero S/. | 0.00 | 0.00 | 0.00 | 0.00 | 0.00 | 0.00 | 0.00 | 0.00 | 0.00 | 0.00 | 0.00 | 0.00 | 0.00 |
| AOI30182600332 | ELABORACION DE INFORMES Y CARTAS. | 250301 : PADRE ABAD | 060 : INFORME | 1 : Muy Alta | Fisico | 28 | 18 | 25 | 28 | 30 | 25 | 22 | 33 | 28 | 15 | 18 | 20 | 290 |
| | | | | | Financiero S/. | 0.00 | 0.00 | 0.00 | 0.00 | 0.00 | 0.00 | 0.00 | 0.00 | 0.00 | 0.00 | 0.00 | 0.00 | 0.00 |
| AOI30182600766 | ADMINISTRACION DE LA GESTION DOCUMENTARIA | 250301 : PADRE ABAD | 001 : ACCION | 1 : Muy Alta | Fisico | 1 | 1 | 1 | 1 | 1 | 1 | 1 | 1 | 1 | 1 | 1 | 1 | 12 |
| | | | | | Financiero S/. | 1,735.00 | 1,735.00 | 1,735.00 | 1,735.00 | 1,735.00 | 1,735.00 | 1,735.00 | 1,735.00 | 1,735.00 | 1,735.00 | 1,750.00 | 1,750.00 | 20,850.00 |

TOTAL FINANCIERO S/. 20,850.00

U.M. = Unidad de Medida.

Nota : La Prioridad se determinará en la Comisión de Planeamiento Estratégico

FIRMA

Anexo B-5
PLAN OPERATIVO INSTITUCIONAL FÍSICA Y FINANCIERA (Consistenciado)
Año : 2024

**Periodo PEI :** 2019 - 2026
**Nivel de Gobierno :** M - GOBIERNOS LOCALES
**Sector :** 00 - MUNICIPALIDADES
**Pliego :** 000 - MUNICIPALIDADES

**Unidad Ejecutora :** 301826 - MUNICIPALIDAD PROVINCIAL DE PADRE ABAD - AGUAITIA
**Centro de Costo:** 07 - OFICINA GENERAL DE ADMINISTRACIÓN

OEI.12 FORTALECER LA GESTIÓN INSTITUCIONAL

AEI.12.07 ASESORAMIENTO INSTITUCIONAL OPORTUNO EN BENEFICIO DE LA MUNICIPALIDAD

| COD. | Actividad Operativa / Inversiones | Ubigeo | U.M. | Prioridad | Meta | PROGRAMACION 1 | 2 | 3 | 4 | 5 | 6 | 7 | 8 | 9 | 10 | 11 | 12 | Total Anual |
|---|---|---|---|---|---|---|---|---|---|---|---|---|---|---|---|---|---|---|
| AOI30182600719 | GESTION ADMINISTRATIVA DE LA GERENCIA. | 250301 : PADRE ABAD | 001 : ACCION | 1 : Muy Alta | Físico | 1 | 1 | 1 | 1 | 1 | 1 | 1 | 1 | 1 | 1 | 1 | 1 | 12 |
| | | | | | Financiero S/. | 50,393.00 | 50,398.00 | 50,398.00 | 50,398.00 | 50,399.00 | 50,399.00 | 50,399.00 | 50,399.00 | 50,399.00 | 50,399.00 | 50,399.00 | 50,399.00 | 604,779.00 |

**Unidad Ejecutora :** 301826 - MUNICIPALIDAD PROVINCIAL DE PADRE ABAD - AGUAITIA
**Centro de Costo:** 07.00 - OFICINA GENERAL DE ADMINISTRACIÓN

OEI.12 FORTALECER LA GESTIÓN INSTITUCIONAL

AEI.12.03 GESTIÓN POR PROCESOS IMPLEMENTADO EN LA MUNICIPALIDAD

| COD. | Actividad Operativa / Inversiones | Ubigeo | U.M. | Prioridad | Meta | PROGRAMACION 1 | 2 | 3 | 4 | 5 | 6 | 7 | 8 | 9 | 10 | 11 | 12 | Total Anual |
|---|---|---|---|---|---|---|---|---|---|---|---|---|---|---|---|---|---|---|
| AOI30182600423 | TRANSFERENCIAS DE RECURSOS A LOS CENTROS POBLADOS. | 250301 : PADRE ABAD | 001 : ACCION | 1 : Muy Alta | Físico | 4 | 4 | 4 | 4 | 4 | 4 | 4 | 4 | 4 | 4 | 4 | 4 | 48 |
| | | | | | Financiero S/. | 34,000.00 | 34,000.00 | 34,000.00 | 34,000.00 | 34,000.00 | 34,000.00 | 34,000.00 | 34,000.00 | 34,000.00 | 34,000.00 | 34,000.00 | 34,000.00 | 408,000.00 |

OEI.12 FORTALECER LA GESTIÓN INSTITUCIONAL

AEI.12.07 ASESORAMIENTO INSTITUCIONAL OPORTUNO EN BENEFICIO DE LA MUNICIPALIDAD

| COD. | Actividad Operativa / Inversiones | Ubigeo | U.M. | Prioridad | Meta | PROGRAMACION 1 | 2 | 3 | 4 | 5 | 6 | 7 | 8 | 9 | 10 | 11 | 12 | Total Anual |
|---|---|---|---|---|---|---|---|---|---|---|---|---|---|---|---|---|---|---|
| AOI30182600286 | ORDENAR EL PAGO DE BIENES Y SERVICIOS EN COORDINACION CON LA GERENCIA DE PRESUPUESTO. | 250301 : PADRE ABAD | 001 : ACCION | 1 : Muy Alta | Físico | 200 | 200 | 200 | 200 | 200 | 200 | 200 | 200 | 200 | 200 | 200 | 200 | 2400 |
| | | | | | Financiero S/. | 0.00 | 0.00 | 0.00 | 0.00 | 0.00 | 0.00 | 0.00 | 0.00 | 0.00 | 0.00 | 0.00 | 0.00 | 0.00 |
| AOI30182600287 | COORDINAR LA EJECUCIÓN DE LAS DIRECTIVAS DE CONTROL DE GASTOS | 250301 : PADRE ABAD | 001 : ACCION | 1 : Muy Alta | Físico | 1 | 1 | 1 | 1 | 1 | 1 | 1 | 1 | 1 | 1 | 1 | 1 | 12 |
| | | | | | Financiero S/. | 0.00 | 0.00 | 0.00 | 0.00 | 0.00 | 0.00 | 0.00 | 0.00 | 0.00 | 0.00 | 0.00 | 0.00 | 0.00 |

**Unidad Ejecutora :** 301826 - MUNICIPALIDAD PROVINCIAL DE PADRE ABAD - AGUAITIA
**Centro de Costo:** 07.01 - OFICINA DE CONTABILIDAD

OEI.12 FORTALECER LA GESTIÓN INSTITUCIONAL

AEI.12.07 ASESORAMIENTO INSTITUCIONAL OPORTUNO EN BENEFICIO DE LA MUNICIPALIDAD

| COD. | Actividad Operativa / Inversiones | Ubigeo | U.M. | Prioridad | Meta | PROGRAMACION 1 | 2 | 3 | 4 | 5 | 6 | 7 | 8 | 9 | 10 | 11 | 12 | Total Anual |
|---|---|---|---|---|---|---|---|---|---|---|---|---|---|---|---|---|---|---|
| AOI30182600769 | GESTION ADMINISTRATIVA | 250301 : PADRE ABAD | 001 : ACCION | 1 : Muy Alta | Físico | 1 | 1 | 1 | 1 | 1 | 1 | 1 | 1 | 1 | 1 | 1 | 1 | 12 |
| | | | | | Financiero S/. | 2,083.00 | 2,083.00 | 2,083.00 | 2,083.00 | 2,083.00 | 2,083.00 | 2,083.00 | 2,083.00 | 2,084.00 | 2,084.00 | 2,084.00 | 2,084.00 | 25,000.00 |

**Unidad Ejecutora :** 301826 - MUNICIPALIDAD PROVINCIAL DE PADRE ABAD - AGUAITIA
**Centro de Costo:** 07.02 - OFICINA DE TESORERÍA

OEI.12 FORTALECER LA GESTIÓN INSTITUCIONAL

AEI.12.07 ASESORAMIENTO INSTITUCIONAL OPORTUNO EN BENEFICIO DE LA MUNICIPALIDAD

| COD. | Actividad Operativa / Inversiones | Ubigeo | U.M. | Prioridad | Meta | PROGRAMACION 1 | 2 | 3 | 4 | 5 | 6 | 7 | 8 | 9 | 10 | 11 | 12 | Total Anual |
|---|---|---|---|---|---|---|---|---|---|---|---|---|---|---|---|---|---|---|
| AOI30182600071 | PRESENTACIÓN DE LA INFORMACIÓN FINANCIERA Y PRESUPUESTARIA AL CIERRE DEL EJERCICIO DEL AÑO FISCAL 2020. | 250301 : PADRE ABAD | 201 : INFORME TECNICO | 1 : Muy Alta | Fisico | 1 | 0 | 0 | 0 | 0 | 0 | 0 | 0 | 0 | 0 | 0 | 0 | 1 |
| | | | | | Financiero S/. | 0.00 | 0.00 | 0.00 | 0.00 | 0.00 | 0.00 | 0.00 | 0.00 | 0.00 | 0.00 | 0.00 | 0.00 | 0.00 |
| AOI30182600072 | INFORMAR EL SALDO FINANCIERO ANUAL | 250301 : PADRE ABAD | 060 : INFORME | 1 : Muy Alta | Fisico | 1 | 0 | 0 | 0 | 0 | 0 | 0 | 0 | 0 | 0 | 0 | 0 | 1 |
| | | | | | Financiero S/. | 0.00 | 0.00 | 0.00 | 0.00 | 0.00 | 0.00 | 0.00 | 0.00 | 0.00 | 0.00 | 0.00 | 0.00 | 0.00 |
| AOI30182600073 | INFORMAR LOS INGRESOS Y EGRESOS A LA GERENCIA DE PLANEAMIENTO, PRESUPUESTO Y RACIONALIZACIÓN | 250301 : PADRE ABAD | 060 : INFORME | 1 : Muy Alta | Fisico | 1 | 1 | 1 | 1 | 1 | 1 | 1 | 1 | 1 | 1 | 1 | 1 | 12 |
| | | | | | Financiero S/. | 0.00 | 0.00 | 0.00 | 0.00 | 0.00 | 0.00 | 0.00 | 0.00 | 0.00 | 0.00 | 0.00 | 0.00 | 0.00 |
| AOI30182600074 | ELABORACIÓN DE CONCILIACIONES BANCARIAS | 250301 : PADRE ABAD | 060 : INFORME | 1 : Muy Alta | Fisico | 1 | 1 | 1 | 1 | 1 | 1 | 1 | 1 | 1 | 1 | 1 | 1 | 12 |
| | | | | | Financiero S/. | 0.00 | 0.00 | 0.00 | 0.00 | 0.00 | 0.00 | 0.00 | 0.00 | 0.00 | 0.00 | 0.00 | 0.00 | 0.00 |
| AOI30182600075 | REGISTRO DE TRANSFERENCIAS DE TESORO PUBLICO Y OTROS. | 250301 : PADRE ABAD | 060 : INFORME | 1 : Muy Alta | Fisico | 2 | 0 | 2 | 0 | 0 | 0 | 0 | 0 | 1 | 0 | 0 | 0 | 5 |
| | | | | | Financiero S/. | 0.00 | 0.00 | 0.00 | 0.00 | 0.00 | 0.00 | 0.00 | 0.00 | 0.00 | 0.00 | 0.00 | 0.00 | 0.00 |
| AOI30182600077 | INGRESO AL SIAF Y REPORTE DIARIO DE CAJA. | 250301 : PADRE ABAD | 270 : DIAS HABILES | 1 : Muy Alta | Fisico | 31 | 28 | 31 | 30 | 31 | 30 | 31 | 31 | 31 | 30 | 30 | 31 | 365 |
| | | | | | Financiero S/. | 0.00 | 0.00 | 0.00 | 0.00 | 0.00 | 0.00 | 0.00 | 0.00 | 0.00 | 0.00 | 0.00 | 0.00 | 0.00 |
| AOI30182600078 | FORMULAR EL FLUJO DE CAJA DE ACUERDO A LA NORMATIVIDAD VIGENTE | 250301 : PADRE ABAD | 060 : INFORME | 1 : Muy Alta | Fisico | 1 | 1 | 1 | 1 | 1 | 1 | 1 | 1 | 1 | 1 | 1 | 1 | 12 |
| | | | | | Financiero S/. | 0.00 | 0.00 | 0.00 | 0.00 | 0.00 | 0.00 | 0.00 | 0.00 | 0.00 | 0.00 | 0.00 | 0.00 | 0.00 |
| AOI30182600079 | CUSTODIA DE CARTA FIANZA Y OTROS DOCUMENTOS QUE GARANTICEN EL FIEL CUMPLIMIENTO DE CONTRATO A PROVEEDORES | 250301 : PADRE ABAD | 001 : ACCION | 1 : Muy Alta | Fisico | 8 | 8 | 8 | 8 | 8 | 8 | 8 | 8 | 8 | 8 | 8 | 8 | 96 |
| | | | | | Financiero S/. | 0.00 | 0.00 | 0.00 | 0.00 | 0.00 | 0.00 | 0.00 | 0.00 | 0.00 | 0.00 | 0.00 | 0.00 | 0.00 |
| AOI30182600080 | ELABORACIÓN DE DOCUMENTOS EMITIDOS: - INFORMES, CARTAS, PLANILLA DE VIÁTICOS. | 250301 : PADRE ABAD | 036 : DOCUMENTO | 1 : Muy Alta | Fisico | 50 | 50 | 50 | 50 | 50 | 50 | 50 | 50 | 50 | 50 | 50 | 50 | 600 |
| | | | | | Financiero S/. | 0.00 | 0.00 | 0.00 | 0.00 | 0.00 | 0.00 | 0.00 | 0.00 | 0.00 | 0.00 | 0.00 | 0.00 | 0.00 |
| AOI30182600081 | GESTION ADMINISTRATIVA | 250301 : PADRE ABAD | 001 : ACCION | 1 : Muy Alta | Fisico | 1 | 1 | 1 | 1 | 1 | 1 | 1 | 1 | 1 | 1 | 1 | 1 | 12 |
| | | | | | Financiero S/. | 2,083.00 | 2,083.00 | 2,083.00 | 2,083.00 | 2,083.00 | 2,083.00 | 2,083.00 | 2,083.00 | 2,083.00 | 2,083.00 | 2,085.00 | 2,085.00 | 25,000.00 |

**Unidad Ejecutora :** 301826 - MUNICIPALIDAD PROVINCIAL DE PADRE ABAD - AGUAITIA
**Centro de Costo:** 07.03 - OFICINA DE GESTIÓN DE RECURSOS HUMANOS

OEI.12 FORTALECER LA GESTIÓN INSTITUCIONAL

AEI.12.01 CAPACIDADES FORTALECIDAS DEL PERSONAL DE LA MUNICIPALIDAD PROVINCIAL

| COD. | Actividad Operativa / Inversiones | Ubigeo | U.M. | Prioridad | Meta | PROGRAMACION 1 | 2 | 3 | 4 | 5 | 6 | 7 | 8 | 9 | 10 | 11 | 12 | Total Anual |
|---|---|---|---|---|---|---|---|---|---|---|---|---|---|---|---|---|---|---|
| AOI30182600349 | GESTION ADMINISTRATIVA DE CONTRATACION DE LOS RECURSOS HUMANOS DE LA ENTIDAD (PLANILLA 276, 1057 Y OTRO). | 250301 : PADRE ABAD | 086 : PERSONA | 1 : Muy Alta | Fisico | 26 | 26 | 26 | 26 | 26 | 26 | 26 | 26 | 26 | 26 | 26 | 26 | 312 |
| | | | | | Financiero S/. | 648,392.00 | 648,395.00 | 648,395.00 | 643,395.00 | 643,395.00 | 643,395.00 | 643,395.00 | 643,395.00 | 643,395.00 | 643,395.00 | 643,396.00 | 643,394.00 | 7,735,737.00 |
| AOI30182600708 | GESTION ADM - GERENCIAR RECURSOS HUMANOS Y FINANCIEROS. | 250301 : PADRE ABAD | 001 : ACCION | 1 : Muy Alta | Fisico | 1 | 1 | 1 | 1 | 1 | 1 | 1 | 1 | 1 | 1 | 1 | 1 | 12 |
| | | | | | Financiero S/. | 5,000.00 | 0.00 | 0.00 | 0.00 | 0.00 | 0.00 | 0.00 | 0.00 | 0.00 | 0.00 | 0.00 | 0.00 | 5,000.00 |

**Unidad Ejecutora :** 301826 - MUNICIPALIDAD PROVINCIAL DE PADRE ABAD - AGUAITIA
**Centro de Costo:** 07.05 - OFICINA DE TECNOLOGÍAS DE LA INFORMACIÓN

OEI.12 FORTALECER LA GESTIÓN INSTITUCIONAL

AEI.12.07 ASESORAMIENTO INSTITUCIONAL OPORTUNO EN BENEFICIO DE LA MUNICIPALIDAD

| COD. | Actividad Operativa / Inversiones | Ubigeo | U.M. | Prioridad | Meta | PROGRAMACION 1 | 2 | 3 | 4 | 5 | 6 | 7 | 8 | 9 | 10 | 11 | 12 | Total Anual |
|---|---|---|---|---|---|---|---|---|---|---|---|---|---|---|---|---|---|---|
| AOI30182600434 | GESTION ADMINISTRATIVA - FORTALECER LA SEGURIDAD INFORMATICA. | 250301 : PADRE ABAD | 001 : ACCION | 1 : Muy Alta | Fisico | 0 | 163 | 0 | 0 | 0 | 0 | 0 | 0 | 0 | 0 | 0 | 0 | 163 |
| | | | | | Financiero S/. | 0.00 | 0.00 | 7,500.00 | 7,500.00 | 0.00 | 0.00 | 0.00 | 0.00 | 0.00 | 0.00 | 0.00 | 0.00 | 15,000.00 |

TOTAL FINANCIERO S/. 8,818,516.00

U.M. = Unidad de Medida.
Nota : La Prioridad se determinará en la Comisión de Planeamiento Estratégico

FIRMA

148

Anexo B-5
PLAN OPERATIVO INSTITUCIONAL FÍSICA Y FINANCIERA (Consistenciado)
Año : 2024

**Periodo PEI :** 2019 - 2026
**Nivel de Gobierno :** M - GOBIERNOS LOCALES
**Sector :** 00 - MUNICIPALIDADES
**Pliego :** 000 - MUNICIPALIDADES

**Unidad Ejecutora :** 301826 - MUNICIPALIDAD PROVINCIAL DE PADRE ABAD - AGUAITIA
**Centro de Costo:** 07.00 - OFICINA GENERAL DE ADMINISTRACIÓN

OEI.12 FORTALECER LA GESTIÓN INSTITUCIONAL

AEI.12.03 GESTIÓN POR PROCESOS IMPLEMENTADO EN LA MUNICIPALIDAD

| COD. | Actividad Operativa / Inversiones | Ubigeo | U.M. | Prioridad | Meta | PROGRAMACION | | | | | | | | | | | | Total Anual |
|---|---|---|---|---|---|---|---|---|---|---|---|---|---|---|---|---|---|---|
| | | | | | | 1 | 2 | 3 | 4 | 5 | 6 | 7 | 8 | 9 | 10 | 11 | 12 | |
| AOI30182600423 | TRANSFERENCIAS DE RECURSOS A LOS CENTROS POBLADOS. | 250301 : PADRE ABAD | 001 : ACCION | 1 : Muy Alta | Físico | 4 | 4 | 4 | 4 | 4 | 4 | 4 | 4 | 4 | 4 | 4 | 4 | 48 |
| | | | | | Financiero S/. | 34,000.00 | 34,000.00 | 34,000.00 | 34,000.00 | 34,000.00 | 34,000.00 | 34,000.00 | 34,000.00 | 34,000.00 | 34,000.00 | 34,000.00 | 34,000.00 | 408,000.00 |

OEI.12 FORTALECER LA GESTIÓN INSTITUCIONAL

AEI.12.07 ASESORAMIENTO INSTITUCIONAL OPORTUNO EN BENEFICIO DE LA MUNICIPALIDAD

| COD. | Actividad Operativa / Inversiones | Ubigeo | U.M. | Prioridad | Meta | PROGRAMACION | | | | | | | | | | | | Total Anual |
|---|---|---|---|---|---|---|---|---|---|---|---|---|---|---|---|---|---|---|
| | | | | | | 1 | 2 | 3 | 4 | 5 | 6 | 7 | 8 | 9 | 10 | 11 | 12 | |
| AOI30182600286 | ORDENAR EL PAGO DE BIENES Y SERVICIOS EN COORDINACION CON LA GERENCIA DE PRESUPUESTO. | 250301 : PADRE ABAD | 001 : ACCION | 1 : Muy Alta | Físico | 200 | 200 | 200 | 200 | 200 | 200 | 200 | 200 | 200 | 200 | 200 | 200 | 2400 |
| | | | | | Financiero S/. | 0.00 | 0.00 | 0.00 | 0.00 | 0.00 | 0.00 | 0.00 | 0.00 | 0.00 | 0.00 | 0.00 | 0.00 | 0.00 |
| AOI30182600287 | COORDINAR LA EJECUCIÓN DE LAS DIRECTIVAS DE CONTROL DE GASTOS | 250301 : PADRE ABAD | 001 : ACCION | 1 : Muy Alta | Físico | 1 | 1 | 1 | 1 | 1 | 1 | 1 | 1 | 1 | 1 | 1 | 1 | 12 |
| | | | | | Financiero S/. | 0.00 | 0.00 | 0.00 | 0.00 | 0.00 | 0.00 | 0.00 | 0.00 | 0.00 | 0.00 | 0.00 | 0.00 | 0.00 |

TOTAL FINANCIERO S/. 408,000.00

U.M. = Unidad de Medida.
Nota : La Prioridad se determinará en la Comisión de Planeamiento Estratégico

FIRMA

Anexo B-5
PLAN OPERATIVO INSTITUCIONAL FÍSICA Y FINANCIERA (Consistenciado)
Año : 2024

Periodo PEI : 2019 - 2026
Nivel de Gobierno : M - GOBIERNOS LOCALES
Sector : 00 - MUNICIPALIDADES
Pliego : 000 - MUNICIPALIDADES

Unidad Ejecutora : 301826 - MUNICIPALIDAD PROVINCIAL DE PADRE ABAD - AGUAITIA
Centro de Costo: 07.01 - OFICINA DE CONTABILIDAD

OEI.12 FORTALECER LA GESTIÓN INSTITUCIONAL

AEI.12.07 ASESORAMIENTO INSTITUCIONAL OPORTUNO EN BENEFICIO DE LA MUNICIPALIDAD

| COD. | Actividad Operativa / Inversiones | Ubigeo | U.M. | Prioridad | Meta | PROGRAMACION | | | | | | | | | | | | Total Anual |
|---|---|---|---|---|---|---|---|---|---|---|---|---|---|---|---|---|---|---|
| | | | | | | 1 | 2 | 3 | 4 | 5 | 6 | 7 | 8 | 9 | 10 | 11 | 12 | |
| AOI30182600769 | GESTION ADMINISTRATIVA | 250301 : PADRE ABAD | 001 : ACCION | 1 : Muy Alta | Fisico | 1 | 1 | 1 | 1 | 1 | 1 | 1 | 1 | 1 | 1 | 1 | 1 | 12 |
| | | | | | Financiero S/. | 2,083.00 | 2,083.00 | 2,083.00 | 2,083.00 | 2,083.00 | 2,083.00 | 2,083.00 | 2,083.00 | 2,084.00 | 2,084.00 | 2,084.00 | 2,084.00 | 25,000.00 |

TOTAL FINANCIERO S/. 25,000.00

U.M. = Unidad de Medida.
Nota : La Prioridad se determinará en la Comisión de Planeamiento Estratégico

FIRMA

146

Anexo B-5
PLAN OPERATIVO INSTITUCIONAL FÍSICA Y FINANCIERA (Consistenciado)
Año : 2024

**Periodo PEI :** 2019 - 2026
**Nivel de Gobierno :** M - GOBIERNOS LOCALES
**Sector :** 00 - MUNICIPALIDADES
**Pliego :** 000 - MUNICIPALIDADES

**Unidad Ejecutora :** 301826 - MUNICIPALIDAD PROVINCIAL DE PADRE ABAD - AGUAITIA
**Centro de Costo:** 07.02 - OFICINA DE TESORERÍA

OEI.12 FORTALECER LA GESTIÓN INSTITUCIONAL

AEI.12.07 ASESORAMIENTO INSTITUCIONAL OPORTUNO EN BENEFICIO DE LA MUNICIPALIDAD

| COD. | Actividad Operativa / Inversiones | Ubigeo | U.M. | Prioridad | Meta | PROGRAMACION | | | | | | | | | | | | Total Anual |
|---|---|---|---|---|---|---|---|---|---|---|---|---|---|---|---|---|---|---|
| | | | | | | 1 | 2 | 3 | 4 | 5 | 6 | 7 | 8 | 9 | 10 | 11 | 12 | |
| AOI30182600071 | PRESENTACIÓN DE LA INFORMACIÓN FINANCIERA Y PRESUPUESTARIA AL CIERRE DEL EJERCICIO DEL AÑO FISCAL 2020. | 250301 : PADRE ABAD | 201 : INFORME TECNICO | 1 : Muy Alta | Fisico | 1 | 0 | 0 | 0 | 0 | 0 | 0 | 0 | 0 | 0 | 0 | 0 | 1 |
| | | | | | Financiero S/. | 0.00 | 0.00 | 0.00 | 0.00 | 0.00 | 0.00 | 0.00 | 0.00 | 0.00 | 0.00 | 0.00 | 0.00 | 0.00 |
| AOI30182600072 | INFORMAR EL SALDO FINANCIERO ANUAL | 250301 : PADRE ABAD | 060 : INFORME | 1 : Muy Alta | Fisico | 1 | 0 | 0 | 0 | 0 | 0 | 0 | 0 | 0 | 0 | 0 | 0 | 1 |
| | | | | | Financiero S/. | 0.00 | 0.00 | 0.00 | 0.00 | 0.00 | 0.00 | 0.00 | 0.00 | 0.00 | 0.00 | 0.00 | 0.00 | 0.00 |
| AOI30182600073 | INFORMAR LOS INGRESOS Y EGRESOS A LA GERENCIA DE PLANEAMIENTO, PRESUPUESTO Y RACIONALIZACIÓN | 250301 : PADRE ABAD | 060 : INFORME | 1 : Muy Alta | Fisico | 1 | 1 | 1 | 1 | 1 | 1 | 1 | 1 | 1 | 1 | 1 | 1 | 12 |
| | | | | | Financiero S/. | 0.00 | 0.00 | 0.00 | 0.00 | 0.00 | 0.00 | 0.00 | 0.00 | 0.00 | 0.00 | 0.00 | 0.00 | 0.00 |
| AOI30182600074 | ELABORACIÓN DE CONCILIACIONES BANCARIAS | 250301 : PADRE ABAD | 060 : INFORME | 1 : Muy Alta | Fisico | 1 | 1 | 1 | 1 | 1 | 1 | 1 | 1 | 1 | 1 | 1 | 1 | 12 |
| | | | | | Financiero S/. | 0.00 | 0.00 | 0.00 | 0.00 | 0.00 | 0.00 | 0.00 | 0.00 | 0.00 | 0.00 | 0.00 | 0.00 | 0.00 |
| AOI30182600075 | REGISTRO DE TRANSFERENCIAS DE TESORO PUBLICO Y OTROS. | 250301 : PADRE ABAD | 060 : INFORME | 1 : Muy Alta | Fisico | 2 | 0 | 2 | 0 | 0 | 0 | 0 | 0 | 1 | 0 | 0 | 0 | 5 |
| | | | | | Financiero S/. | 0.00 | 0.00 | 0.00 | 0.00 | 0.00 | 0.00 | 0.00 | 0.00 | 0.00 | 0.00 | 0.00 | 0.00 | 0.00 |
| AOI30182600077 | INGRESO AL SIAF Y REPORTE DIARIO DE CAJA. | 250301 : PADRE ABAD | 270 : DIAS HABILES | 1 : Muy Alta | Fisico | 31 | 28 | 31 | 30 | 31 | 30 | 31 | 31 | 31 | 30 | 30 | 31 | 365 |
| | | | | | Financiero S/. | 0.00 | 0.00 | 0.00 | 0.00 | 0.00 | 0.00 | 0.00 | 0.00 | 0.00 | 0.00 | 0.00 | 0.00 | 0.00 |
| AOI30182600078 | FORMULAR EL FLUJO DE CAJA DE ACUERDO A LA NORMATIVIDAD VIGENTE | 250301 : PADRE ABAD | 060 : INFORME | 1 : Muy Alta | Fisico | 1 | 1 | 1 | 1 | 1 | 1 | 1 | 1 | 1 | 1 | 1 | 1 | 12 |
| | | | | | Financiero S/. | 0.00 | 0.00 | 0.00 | 0.00 | 0.00 | 0.00 | 0.00 | 0.00 | 0.00 | 0.00 | 0.00 | 0.00 | 0.00 |
| AOI30182600079 | CUSTODIA DE CARTA FIANZA Y OTROS DOCUMENTOS QUE GARANTICEN EL FIEL CUMPLIMIENTO DE CONTRATO A PROVEEDORES | 250301 : PADRE ABAD | 001 : ACCION | 1 : Muy Alta | Fisico | 8 | 8 | 8 | 8 | 8 | 8 | 8 | 8 | 8 | 8 | 8 | 8 | 96 |
| | | | | | Financiero S/. | 0.00 | 0.00 | 0.00 | 0.00 | 0.00 | 0.00 | 0.00 | 0.00 | 0.00 | 0.00 | 0.00 | 0.00 | 0.00 |
| AOI30182600080 | ELABORACIÓN DE DOCUMENTOS EMITIDOS: - INFORMES, CARTAS, PLANILLA DE VIÁTICOS. | 250301 : PADRE ABAD | 036 : DOCUMENTO | 1 : Muy Alta | Fisico | 50 | 50 | 50 | 50 | 50 | 50 | 50 | 50 | 50 | 50 | 50 | 50 | 600 |
| | | | | | Financiero S/. | 0.00 | 0.00 | 0.00 | 0.00 | 0.00 | 0.00 | 0.00 | 0.00 | 0.00 | 0.00 | 0.00 | 0.00 | 0.00 |
| AOI30182600081 | GESTION ADMINISTRATIVA | 250301 : PADRE ABAD | 001 : ACCION | 1 : Muy Alta | Fisico | 1 | 1 | 1 | 1 | 1 | 1 | 1 | 1 | 1 | 1 | 1 | 1 | 12 |
| | | | | | Financiero S/. | 2,083.00 | 2,083.00 | 2,083.00 | 2,083.00 | 2,083.00 | 2,083.00 | 2,083.00 | 2,083.00 | 2,083.00 | 2,083.00 | 2,085.00 | 2,085.00 | 25,000.00 |

TOTAL FINANCIERO S/. 25,000.00

U.M. = Unidad de Medida.
Nota : La Prioridad se determinará en la Comisión de Planeamiento Estratégico

FIRMA

145

Anexo B-5
PLAN OPERATIVO INSTITUCIONAL FÍSICA Y FINANCIERA (Consistenciado)
Año : 2024

Periodo PEI : 2019 - 2026
Nivel de Gobierno : M - GOBIERNOS LOCALES
Sector : 00 - MUNICIPALIDADES
Pliego : 000 - MUNICIPALIDADES

Unidad Ejecutora : 301826 - MUNICIPALIDAD PROVINCIAL DE PADRE ABAD - AGUAITIA
Centro de Costo: 07.03 - OFICINA DE GESTIÓN DE RECURSOS HUMANOS

OEI.12 FORTALECER LA GESTIÓN INSTITUCIONAL

AEI.12.01 CAPACIDADES FORTALECIDAS DEL PERSONAL DE LA MUNICIPALIDAD PROVINCIAL

| COD. | Actividad Operativa / Inversiones | Ubigeo | U.M. | Prioridad | Meta | PROGRAMACION | | | | | | | | | | | | Total Anual |
|---|---|---|---|---|---|---|---|---|---|---|---|---|---|---|---|---|---|---|
| | | | | | | 1 | 2 | 3 | 4 | 5 | 6 | 7 | 8 | 9 | 10 | 11 | 12 | |
| AOI30182600349 | GESTION ADMINISTRATIVA DE CONTRATACION DE LOS RECURSOS HUMANOS DE LA ENTIDAD (PLANILLA 276, 1057 Y OTRO). | 250301 : PADRE ABAD | 086 : PERSONA | 1 : Muy Alta | Fisico | 26 | 26 | 26 | 26 | 26 | 26 | 26 | 26 | 26 | 26 | 26 | 26 | 312 |
| | | | | | Financiero S/. | 648,392.00 | 648,395.00 | 648,395.00 | 643,395.00 | 643,395.00 | 643,395.00 | 643,395.00 | 643,395.00 | 643,395.00 | 643,395.00 | 643,396.00 | 643,394.00 | 7,735,737.00 |
| AOI30182600708 | GESTION ADM - GERENCIAR RECURSOS HUMANOS Y FINANCIEROS. | 250301 : PADRE ABAD | 001 : ACCION | 1 : Muy Alta | Fisico | 1 | 1 | 1 | 1 | 1 | 1 | 1 | 1 | 1 | 1 | 1 | 1 | 12 |
| | | | | | Financiero S/. | 5,000.00 | 0.00 | 0.00 | 0.00 | 0.00 | 0.00 | 0.00 | 0.00 | 0.00 | 0.00 | 0.00 | 0.00 | 5,000.00 |

TOTAL FINANCIERO S/. 7,740,737.00

U.M. = Unidad de Medida.
Nota : La Prioridad se determinará en la Comisión de Planeamiento Estratégico

FIRMA

144

Anexo B-5

PLAN OPERATIVO INSTITUCIONAL FÍSICA Y FINANCIERA (Consistenciado)

Año : 2024

Periodo PEI : 2019 - 2026

Nivel de Gobierno : M - GOBIERNOS LOCALES

Sector : 00 - MUNICIPALIDADES

Pliego : 000 - MUNICIPALIDADES

Unidad Ejecutora : 301826 - MUNICIPALIDAD PROVINCIAL DE PADRE ABAD - AGUAITIA

Centro de Costo: 07.04.00 - OFICINA DE ABASTECIMIENTO

OEI.12 FORTALECER LA GESTIÓN INSTITUCIONAL

AEI.12.07 ASESORAMIENTO INSTITUCIONAL OPORTUNO EN BENEFICIO DE LA MUNICIPALIDAD

| COD. | Actividad Operativa / Inversiones | Ubigeo | U.M. | Prioridad | Meta | PROGRAMACION | | | | | | | | | | | | Total Anual |
|---|---|---|---|---|---|---|---|---|---|---|---|---|---|---|---|---|---|---|
| | | | | | | 1 | 2 | 3 | 4 | 5 | 6 | 7 | 8 | 9 | 10 | 11 | 12 | |
| AOI30182600082 | ADMINISTRAR EL PROCEDIMIENTO DE SELECCIÓN PARA CONTRATACION DE LICITACIÓN PÚBLICA | 250301 : PADRE ABAD | 901 : CONCURSO | 1 : Muy Alta | Fisico | 0 | 0 | 0 | 1 | 0 | 1 | 0 | 1 | 0 | 1 | 0 | 0 | 4 |
| | | | | | Financiero S/. | 0.00 | 0.00 | 0.00 | 0.00 | 0.00 | 0.00 | 0.00 | 0.00 | 0.00 | 0.00 | 0.00 | 0.00 | 0.00 |
| AOI30182600083 | ADMINISTRAR EL PROCEDIMIENTO DE SELECCIÓN PARA LA CONTRATACION DE CONCURSO PÚBLICO | 250301 : PADRE ABAD | 901 : CONCURSO | 1 : Muy Alta | Fisico | 0 | 0 | 1 | 0 | 1 | 0 | 2 | 0 | 0 | 2 | 0 | 0 | 6 |
| | | | | | Financiero S/. | 0.00 | 0.00 | 0.00 | 0.00 | 0.00 | 0.00 | 0.00 | 0.00 | 0.00 | 0.00 | 0.00 | 0.00 | 0.00 |
| AOI30182600084 | ADMINISTRAR EL PROCEDIMIENTO DE SELECCIÓN PARA LA CONTRATACION DE ADJUDICACIÓN SIMPLIFICADA. | 250301 : PADRE ABAD | 001 : ACCION | 1 : Muy Alta | Fisico | 0 | 0 | 1 | 1 | 1 | 1 | 1 | 1 | 1 | 1 | 1 | 1 | 10 |
| | | | | | Financiero S/. | 0.00 | 0.00 | 0.00 | 0.00 | 0.00 | 0.00 | 0.00 | 0.00 | 0.00 | 0.00 | 0.00 | 0.00 | 0.00 |
| AOI30182600085 | ADMINISTRAR EL PROCEDIMIENTO DE SELECCIÓN PARA LA CONTRATACION DE SELECCIÓN DE CONSULTORES INDIVIDUALES | 250301 : PADRE ABAD | 001 : ACCION | 1 : Muy Alta | Fisico | 0 | 0 | 0 | 0 | 1 | 0 | 0 | 1 | 0 | 0 | 1 | 0 | 3 |
| | | | | | Financiero S/. | 0.00 | 0.00 | 0.00 | 0.00 | 0.00 | 0.00 | 0.00 | 0.00 | 0.00 | 0.00 | 0.00 | 0.00 | 0.00 |
| AOI30182600086 | ADMINISTRAR EL PROCEDIMIENTO DE SELECCIÓN PARA LA CONTRATACION DE SUBASTA INVERSA ELECTRÓNICA. | 250301 : PADRE ABAD | 001 : ACCION | 1 : Muy Alta | Fisico | 0 | 2 | 2 | 0 | 0 | 0 | 0 | 2 | 0 | 0 | 0 | 0 | 6 |
| | | | | | Financiero S/. | 0.00 | 0.00 | 0.00 | 0.00 | 0.00 | 0.00 | 0.00 | 0.00 | 0.00 | 0.00 | 0.00 | 0.00 | 0.00 |
| AOI30182600357 | ATENDER LOS GASTOS OPERATIVOS DE LA ENTIDAD. | 250301 : PADRE ABAD | 001 : ACCION | 1 : Muy Alta | Fisico | 1 | 1 | 1 | 1 | 1 | 1 | 1 | 1 | 1 | 1 | 1 | 1 | 12 |
| | | | | | Financiero S/. | 43,791.00 | 43,796.00 | 43,796.00 | 43,796.00 | 43,796.00 | 43,796.00 | 43,796.00 | 43,796.00 | 43,796.00 | 43,796.00 | 43,796.00 | 43,798.00 | 525,549.00 |
| AOI30182600709 | GERENCIAR RECURSOS MATERIALES | 250301 : PADRE ABAD | 001 : ACCION | 1 : Muy Alta | Fisico | 1 | 1 | 1 | 1 | 1 | 1 | 1 | 1 | 1 | 1 | 1 | 1 | 12 |
| | | | | | Financiero S/. | 7,835.00 | 7,837.00 | 32,837.00 | 7,837.00 | 7,837.00 | 7,837.00 | 7,837.00 | 7,837.00 | 7,837.00 | 7,837.00 | 7,837.00 | 7,837.00 | 119,042.00 |
| AOI30182600712 | GERENCIAR SERVICIOS DIVERSOS | 250301 : PADRE ABAD | 001 : ACCION | 1 : Muy Alta | Fisico | 1 | 1 | 1 | 1 | 1 | 1 | 1 | 1 | 1 | 1 | 1 | 1 | 12 |
| | | | | | Financiero S/. | 230,416.00 | 230,416.00 | 230,416.00 | 230,416.00 | 230,416.00 | 230,416.00 | 230,416.00 | 230,416.00 | 230,417.00 | 230,417.00 | 230,438.00 | 230,440.00 | 2,765,040.00 |

TOTAL FINANCIERO S/. 3,409,631.00

U.M. = Unidad de Medida.

Nota : La Prioridad se determinará en la Comisión de Planeamiento Estratégico

FIRMA

143

Anexo B-5
PLAN OPERATIVO INSTITUCIONAL FÍSICA Y FINANCIERA (Consistenciado)
Año : 2024

**Periodo PEI :** 2019 - 2026
**Nivel de Gobierno :** M - GOBIERNOS LOCALES
**Sector :** 00 - MUNICIPALIDADES
**Pliego :** 000 - MUNICIPALIDADES

**Unidad Ejecutora :** 301826 - MUNICIPALIDAD PROVINCIAL DE PADRE ABAD - AGUAITIA
**Centro de Costo:** 07.04.03 - UNIDAD DE PATRIMONIO

OEI.12 FORTALECER LA GESTIÓN INSTITUCIONAL

AEI.12.05 INSTRUMENTOS DE GESTIÓN ACTUALIZADOS EN BENEFICIO DE LA ADMINISTRACIÓN MUNICIPAL

| COD. | Actividad Operativa / Inversiones | Ubigeo | U.M. | Prioridad | Meta | PROGRAMACION | | | | | | | | | | | | Total Anual |
|---|---|---|---|---|---|---|---|---|---|---|---|---|---|---|---|---|---|---|
| | | | | | | 1 | 2 | 3 | 4 | 5 | 6 | 7 | 8 | 9 | 10 | 11 | 12 | |
| AOI30182600096 | INVENTARIO FÍSICO GENERAL DE LOS BIENES DE LA ENTIDAD. | 250301 : PADRE ABAD | 001 : ACCION | 1 : Muy Alta | Fisico | 1 | 1 | 1 | 0 | 0 | 0 | 0 | 0 | 0 | 0 | 0 | 0 | 3 |
| | | | | | Financiero S/. | 0.00 | 0.00 | 0.00 | 0.00 | 0.00 | 0.00 | 0.00 | 0.00 | 0.00 | 0.00 | 0.00 | 0.00 | 0.00 |
| AOI30182600097 | VERIFICACIÓN INSTITUCIONAL DE LOS BIENES ASIGNADOS A CADA GERENCIA, SUB GERENCIA, OFICINA; ASÍ, COMO EL CUMPLIMIENTO DE LAS CESIONES Y AFECTACIÓN EN USO (PERIÓDICAMENTE) | 250301 : PADRE ABAD | 001 : ACCION | 1 : Muy Alta | Fisico | 0 | 0 | 0 | 0 | 0 | 1 | 0 | 0 | 1 | 0 | 0 | 0 | 2 |
| | | | | | Financiero S/. | 0.00 | 0.00 | 0.00 | 0.00 | 0.00 | 0.00 | 0.00 | 0.00 | 0.00 | 0.00 | 0.00 | 0.00 | 0.00 |
| AOI30182600099 | CONCILIACIÓN DE LOS BIENES CON LA SUB GERENCIA DE CONTABILIDAD | 250301 : PADRE ABAD | 001 : ACCION | 1 : Muy Alta | Fisico | 0 | 0 | 1 | 0 | 0 | 1 | 0 | 0 | 1 | 0 | 0 | 1 | 4 |
| | | | | | Financiero S/. | 0.00 | 0.00 | 0.00 | 0.00 | 0.00 | 0.00 | 0.00 | 0.00 | 0.00 | 0.00 | 0.00 | 0.00 | 0.00 |
| AOI30182600100 | COMUNICAR A LA SUPERINTENDENCIA DE BIENES NACIONALES (SBN) CON UN PLAZO MAXIMO DE TRES MESES DE INICIADO EL AÑO EL INFORME FINAL DE TOMA DE INVENTARIOS, ACTA DE CONCILIACION EN FISICO Y VIA MODULO SINABID - MODULO DE BIENES MUEBLES | 250301 : PADRE ABAD | 001 : ACCION | 1 : Muy Alta | Fisico | 1 | 1 | 1 | 0 | 0 | 0 | 0 | 0 | 0 | 0 | 0 | 0 | 3 |
| | | | | | Financiero S/. | 0.00 | 0.00 | 0.00 | 0.00 | 0.00 | 0.00 | 0.00 | 0.00 | 0.00 | 0.00 | 0.00 | 0.00 | 0.00 |
| AOI30182600103 | REALIZAR LOS PROCEDIMIENTOS ADMINISTRATIVOS PARA LA BAJA DE BIENES MUEBLES Y COMUNICAR A LA SBN EN FISICO Y VIA MODULO SINABID | 250301 : PADRE ABAD | 001 : ACCION | 1 : Muy Alta | Fisico | 0 | 0 | 0 | 0 | 1 | 0 | 0 | 0 | 1 | 0 | 0 | 0 | 2 |
| | | | | | Financiero S/. | 0.00 | 0.00 | 0.00 | 0.00 | 0.00 | 0.00 | 0.00 | 0.00 | 0.00 | 0.00 | 0.00 | 0.00 | 0.00 |
| AOI30182600104 | REALIZAR LOS PROCEDIMIENTOS ADMINISTRATIVOS PARA LA DISPOCISION DE BIENES MUEBLES Y COMUNICAR A LA SBN EN FISICO Y VIA MODULO SINABID | 250301 : PADRE ABAD | 001 : ACCION | 1 : Muy Alta | Fisico | 0 | 0 | 1 | 0 | 0 | 0 | 0 | 0 | 0 | 1 | 0 | 0 | 2 |
| | | | | | Financiero S/. | 0.00 | 0.00 | 0.00 | 0.00 | 0.00 | 0.00 | 0.00 | 0.00 | 0.00 | 0.00 | 0.00 | 0.00 | 0.00 |

OEI.12 FORTALECER LA GESTIÓN INSTITUCIONAL

AEI.12.07 ASESORAMIENTO INSTITUCIONAL OPORTUNO EN BENEFICIO DE LA MUNICIPALIDAD

| COD. | Actividad Operativa / Inversiones | Ubigeo | U.M. | Prioridad | Meta | PROGRAMACION | | | | | | | | | | | | Total Anual |
|---|---|---|---|---|---|---|---|---|---|---|---|---|---|---|---|---|---|---|
| | | | | | | 1 | 2 | 3 | 4 | 5 | 6 | 7 | 8 | 9 | 10 | 11 | 12 | |
| AOI30182600090 | INDEPENDIZACIÓN DE LOS TERRENOS ADQUIRIDOS QUE SE ENCUENTRAN EN PROPIEDAD DE TERCEROS | 250301 : PADRE ABAD | 001 : ACCION | 1 : Muy Alta | Fisico | 0 | 0 | 0 | 0 | 1 | 0 | 0 | 0 | 0 | 1 | 0 | 0 | 2 |
| | | | | | Financiero S/. | 0.00 | 0.00 | 0.00 | 0.00 | 0.00 | 0.00 | 0.00 | 0.00 | 0.00 | 0.00 | 0.00 | 0.00 | 0.00 |
| AOI30182600091 | REVERSION DE LOS TERRENOS A FAVOR DE LA MUNICIPALIDAD QUE SE ENCUENTRAN COMO PROPIETARIOS COFOPRI (ORGANISMO DE FORMALIZACION DE LA PROPIEDAD INFORMAL) | 250301 : PADRE ABAD | 001 : ACCION | 1 : Muy Alta | Fisico | 0 | 0 | 0 | 0 | 1 | 0 | 0 | 0 | 0 | 1 | 0 | 0 | 2 |
| | | | | | Financiero S/. | 0.00 | 0.00 | 0.00 | 0.00 | 0.00 | 0.00 | 0.00 | 0.00 | 0.00 | 0.00 | 0.00 | 0.00 | 0.00 |
| AOI30182600092 | DIRECTIVA DE TRANSFERENCIA DE OBRAS PÚBLICAS A OTRAS ENTIDADES DEL ESTADO | 250301 : PADRE ABAD | 001 : ACCION | 1 : Muy Alta | Fisico | 0 | 0 | 0 | 1 | 0 | 0 | 0 | 0 | 0 | 0 | 0 | 0 | 1 |
| | | | | | Financiero S/. | 0.00 | 0.00 | 0.00 | 0.00 | 0.00 | 0.00 | 0.00 | 0.00 | 0.00 | 0.00 | 0.00 | 0.00 | 0.00 |
| AOI30182600093 | REALIZAR EL SANEAMIENTO FÍSICO, LEGAL Y CONTABLE DE LAS MAQUINARIA Y UNIDADES DE TRANSPORTE CON SUS SEGUROS Y TARJETAS DE PROPIEDAD | 250301 : PADRE ABAD | 001 : ACCION | 1 : Muy Alta | Fisico | 0 | 0 | 0 | 1 | 0 | 0 | 0 | 0 | 0 | 0 | 0 | 0 | 1 |
| | | | | | Financiero S/. | 0.00 | 0.00 | 0.00 | 0.00 | 0.00 | 0.00 | 0.00 | 0.00 | 0.00 | 0.00 | 0.00 | 0.00 | 0.00 |
| AOI30182600095 | ADECUADA Y SUFICIENTE DOTACIÓN DE ÚTILES DE OFICINA, MATERIALES Y PERSONAL | 250301 : PADRE | 266 : MESES | 1 : Muy Alta | Fisico | 1 | 1 | 1 | 1 | 1 | 1 | 1 | 1 | 1 | 1 | 1 | 1 | 12 |

| | | | | | | | | | | | | | | |
|---|---|---|---|---|---|---|---|---|---|---|---|---|---|---|
| PARA EL DESARROLLO DE LABORES ADMINISTRATIVAS | ABAD | Financiero S/. | 2,413.00 | 2,413.00 | 2,413.00 | 2,413.00 | 2,413.00 | 2,413.00 | 2,413.00 | 2,413.00 | 2,413.00 | 2,414.00 | 2,415.00 | 2,415.00 | 28,961.00 |

TOTAL FINANCIERO S/. 28,961.00

U.M. = Unidad de Medida.

Nota : La Prioridad se determinará en la Comisión de Planeamiento Estratégico

FIRMA

MUNICIPALIDAD PROVINCIAL DE PADRE ABAD
Vº Bº
ALCALDIA
AGUAYTIA

MUNICIPALIDAD PROVINCIAL DE PADRE ABAD
Vº Bº
Gerencia Municipal
AGUAYTIA

MUNICIPALIDAD PROVINCIAL PADRE ABAD
SECRETARIA GENERAL
AGUAYTIA

MUNICIPALIDAD PROVINCIAL DE PADRE ABAD
Vº Bº
GERENCIA DE ASESORIA JURIDICA
AGUAYTIA

Anexo B-5
PLAN OPERATIVO INSTITUCIONAL FÍSICA Y FINANCIERA (Consistenciado)
Año : 2024

Periodo PEI : 2019 - 2026
Nivel de Gobierno : M - GOBIERNOS LOCALES
Sector : 00 - MUNICIPALIDADES
Pliego : 000 - MUNICIPALIDADES

Unidad Ejecutora : 301826 - MUNICIPALIDAD PROVINCIAL DE PADRE ABAD - AGUAITIA
Centro de Costo: 07.05 - OFICINA DE TECNOLOGÍAS DE LA INFORMACIÓN

OEI.12 FORTALECER LA GESTIÓN INSTITUCIONAL

AEI.12.07 ASESORAMIENTO INSTITUCIONAL OPORTUNO EN BENEFICIO DE LA MUNICIPALIDAD

| COD. | Actividad Operativa / Inversiones | Ubigeo | U.M. | Prioridad | Meta | PROGRAMACION | | | | | | | | | | | | Total Anual |
|---|---|---|---|---|---|---|---|---|---|---|---|---|---|---|---|---|---|---|
| | | | | | | 1 | 2 | 3 | 4 | 5 | 6 | 7 | 8 | 9 | 10 | 11 | 12 | |
| AOI30182600434 | GESTION ADMINISTRATIVA - FORTALECER LA SEGURIDAD INFORMATICA. | 250301 : PADRE ABAD | 001 : ACCION | 1 : Muy Alta | Fisico | 0 | 163 | 0 | 0 | 0 | 0 | 0 | 0 | 0 | 0 | 0 | 0 | 163 |
| | | | | | Financiero S/. | 0.00 | 0.00 | 7,500.00 | 7,500.00 | 0.00 | 0.00 | 0.00 | 0.00 | 0.00 | 0.00 | 0.00 | 0.00 | 15,000.00 |

TOTAL FINANCIERO S/. 15,000.00

U.M. = Unidad de Medida.
Nota : La Prioridad se determinará en la Comisión de Planeamiento Estratégico

FIRMA

140

Anexo B-5
PLAN OPERATIVO INSTITUCIONAL FÍSICA Y FINANCIERA (Consistenciado)
Año : 2024

**Periodo PEI :** 2019 - 2026
**Nivel de Gobierno :** M - GOBIERNOS LOCALES
**Sector :** 00 - MUNICIPALIDADES
**Pliego :** 000 - MUNICIPALIDADES

**Unidad Ejecutora :** 301826 - MUNICIPALIDAD PROVINCIAL DE PADRE ABAD - AGUAITIA
**Centro de Costo:** 08 - OFICINA GENERAL DE ASESORÍA JURÍDICA

OEI.12 FORTALECER LA GESTIÓN INSTITUCIONAL

AEI.12.07 ASESORAMIENTO INSTITUCIONAL OPORTUNO EN BENEFICIO DE LA MUNICIPALIDAD

| COD. | Actividad Operativa / Inversiones | Ubigeo | U.M. | Prioridad | Meta | PROGRAMACION | | | | | | | | | | | | Total Anual |
|---|---|---|---|---|---|---|---|---|---|---|---|---|---|---|---|---|---|---|
| | | | | | | 1 | 2 | 3 | 4 | 5 | 6 | 7 | 8 | 9 | 10 | 11 | 12 | |
| AOI30182600718 | GESTION ADMINISTRATIVA DE LA GERENCIA | 250301 : PADRE ABAD | 001 : ACCION | 1 : Muy Alta | Fisico | 1 | 1 | 1 | 1 | 1 | 1 | 1 | 1 | 1 | 1 | 1 | 1 | 12 |
| | | | | | Financiero S/. | 2,915.00 | 2,915.00 | 2,915.00 | 2,915.00 | 2,915.00 | 2,915.00 | 2,915.00 | 2,915.00 | 2,920.00 | 2,920.00 | 2,920.00 | 2,920.00 | 35,000.00 |

TOTAL FINANCIERO S/. 35,000.00

U.M. = Unidad de Medida.
Nota : La Prioridad se determinará en la Comisión de Planeamiento Estratégico

FIRMA

139

Anexo B-5
PLAN OPERATIVO INSTITUCIONAL FÍSICA Y FINANCIERA (Consistenciado)
Año : 2024

Periodo PEI : 2019 - 2026
Nivel de Gobierno : M - GOBIERNOS LOCALES
Sector : 00 - MUNICIPALIDADES
Pliego : 000 - MUNICIPALIDADES

Unidad Ejecutora : 301826 - MUNICIPALIDAD PROVINCIAL DE PADRE ABAD - AGUAITIA
Centro de Costo: 09 - OFICINA GENERAL DE PLANEAMIENTO Y PRESUPUESTO

OEI.12 FORTALECER LA GESTIÓN INSTITUCIONAL

AEI.12.07 ASESORAMIENTO INSTITUCIONAL OPORTUNO EN BENEFICIO DE LA MUNICIPALIDAD

| COD. | Actividad Operativa / Inversiones | Ubigeo | U.M. | Prioridad | Meta | PROGRAMACION 1 | 2 | 3 | 4 | 5 | 6 | 7 | 8 | 9 | 10 | 11 | 12 | Total Anual |
|---|---|---|---|---|---|---|---|---|---|---|---|---|---|---|---|---|---|---|
| AOI30182600680 | DESARROLLAR EL PLANEAMIENTO Y PRESUPUESTO. | 250301 : PADRE ABAD | 001 : ACCION | 1 : Muy Alta | Fisico | 1 | 1 | 1 | 1 | 1 | 1 | 1 | 1 | 1 | 1 | 1 | 1 | 12 |
| | | | | | Financiero S/. | 45,316.00 | 45,316.00 | 55,816.00 | 45,316.00 | 45,316.00 | 45,316.00 | 45,317.00 | 45,317.00 | 45,317.00 | 45,317.00 | 45,317.00 | 45,319.00 | 554,300.00 |

Unidad Ejecutora : 301826 - MUNICIPALIDAD PROVINCIAL DE PADRE ABAD - AGUAITIA
Centro de Costo: 09.00 - OFICINA GENERAL DE PLANEAMIENTO Y PRESUPUESTO

OEI.12 FORTALECER LA GESTIÓN INSTITUCIONAL

AEI.12.07 ASESORAMIENTO INSTITUCIONAL OPORTUNO EN BENEFICIO DE LA MUNICIPALIDAD

| COD. | Actividad Operativa / Inversiones | Ubigeo | U.M. | Prioridad | Meta | PROGRAMACION 1 | 2 | 3 | 4 | 5 | 6 | 7 | 8 | 9 | 10 | 11 | 12 | Total Anual |
|---|---|---|---|---|---|---|---|---|---|---|---|---|---|---|---|---|---|---|
| AOI30182600301 | SUPERVISAR EL CIERRE Y LA CONCILIACIÓN PRESUPUESTAL DEL AÑO ANTERIOR. | 250301 : PADRE ABAD | 201 : INFORME TECNICO | 1 : Muy Alta | Fisico | 0 | 1 | 0 | 0 | 0 | 0 | 0 | 0 | 0 | 0 | 0 | 0 | 1 |
| | | | | | Financiero S/. | 0.00 | 0.00 | 0.00 | 0.00 | 0.00 | 0.00 | 0.00 | 0.00 | 0.00 | 0.00 | 0.00 | 0.00 | 0.00 |
| AOI30182600302 | SUPERVISAR LA EVALUACIÓN DE LA EJECUCIÓN DEL PRESUPUESTO DEL PRESENTE AÑO Y DEL AÑO ANTERIOR. | 250301 : PADRE ABAD | 060 : INFORME | 1 : Muy Alta | Fisico | 0 | 0 | 1 | 1 | 0 | 0 | 1 | 0 | 0 | 0 | 0 | 1 | 4 |
| | | | | | Financiero S/. | 0.00 | 0.00 | 0.00 | 0.00 | 0.00 | 0.00 | 0.00 | 0.00 | 0.00 | 0.00 | 0.00 | 0.00 | 0.00 |
| AOI30182600303 | CONDUCIR, COORDINAR Y ASESORAR EL PROCESO DE FORMULACIÓN DEL PROXIMO AÑO. | 250301 : PADRE ABAD | 060 : INFORME | 1 : Muy Alta | Fisico | 0 | 0 | 0 | 0 | 0 | 1 | 0 | 0 | 0 | 0 | 0 | 1 | 2 |
| | | | | | Financiero S/. | 0.00 | 0.00 | 0.00 | 0.00 | 0.00 | 0.00 | 0.00 | 0.00 | 0.00 | 0.00 | 0.00 | 0.00 | 0.00 |
| AOI30182600304 | ELABORAR INFORMES EN MATERIA PRESUPUESTAL SOLICITADOS POR LA ALTA DIRECCION. | 250301 : PADRE ABAD | 201 : INFORME TECNICO | 1 : Muy Alta | Fisico | 0 | 0 | 1 | 0 | 0 | 1 | 0 | 0 | 1 | 0 | 0 | 1 | 4 |
| | | | | | Financiero S/. | 0.00 | 0.00 | 0.00 | 0.00 | 0.00 | 0.00 | 0.00 | 0.00 | 0.00 | 0.00 | 0.00 | 0.00 | 0.00 |
| AOI30182600305 | VELAR POR EL CUMPLIMIENTO DEL PROCESO DE FORMULACIÓN DEL PLAN OPERATIVO INSTITUCIONAL DEL PROXIMO AÑO | 250301 : PADRE ABAD | 060 : INFORME | 1 : Muy Alta | Fisico | 0 | 0 | 0 | 0 | 0 | 1 | 0 | 0 | 0 | 0 | 0 | 1 | 2 |
| | | | | | Financiero S/. | 0.00 | 0.00 | 0.00 | 0.00 | 0.00 | 0.00 | 0.00 | 0.00 | 0.00 | 0.00 | 0.00 | 0.00 | 0.00 |
| AOI30182600306 | SUPERVISAR EL PROCESO DE EVALUACIÓN TRIMESTRAL DEL PLAN OPERATIVO INSTITUCIONAL DEL PRESENTE AÑO. | 250301 : PADRE ABAD | 060 : INFORME | 1 : Muy Alta | Fisico | 0 | 0 | 0 | 1 | 0 | 0 | 1 | 0 | 0 | 1 | 0 | 1 | 4 |
| | | | | | Financiero S/. | 0.00 | 0.00 | 0.00 | 0.00 | 0.00 | 0.00 | 0.00 | 0.00 | 0.00 | 0.00 | 0.00 | 0.00 | 0.00 |
| AOI30182600308 | COORDINAR Y ASESORAR EL CUMPLIMIENTO DE LAS METAS DEL PLAN DE INCENTIVOS DEL PRESENTE AÑO. | 250301 : PADRE ABAD | 001 : ACCION | 1 : Muy Alta | Fisico | 0 | 1 | 1 | 1 | 1 | 1 | 1 | 1 | 1 | 1 | 1 | 1 | 11 |
| | | | | | Financiero S/. | 0.00 | 0.00 | 0.00 | 0.00 | 0.00 | 0.00 | 0.00 | 0.00 | 0.00 | 0.00 | 0.00 | 0.00 | 0.00 |
| AOI30182600309 | CONDUCIR EL PROCESO DE FORMULACIÓN Y ACTUALIZACIÓN DEL PLAN DE LOCAL CONCERTADO PROVINCIAL. | 250301 : PADRE ABAD | 060 : INFORME | 1 : Muy Alta | Fisico | 0 | 0 | 0 | 1 | 0 | 0 | 0 | 0 | 0 | 0 | 0 | 0 | 1 |
| | | | | | Financiero S/. | 0.00 | 0.00 | 0.00 | 0.00 | 0.00 | 0.00 | 0.00 | 0.00 | 0.00 | 0.00 | 0.00 | 0.00 | 0.00 |
| AOI30182600310 | CONDUCIR EL PROCESO DE EVALUACIÓN DEL PLAN ESTRATÉGICO INSTITUCIONAL (PEI) 2019-2024. | 250301 : PADRE ABAD | 060 : INFORME | 1 : Muy Alta | Fisico | 1 | 1 | 0 | 0 | 0 | 0 | 0 | 0 | 0 | 0 | 0 | 0 | 2 |
| | | | | | Financiero S/. | 0.00 | 0.00 | 0.00 | 0.00 | 0.00 | 0.00 | 0.00 | 0.00 | 0.00 | 0.00 | 0.00 | 0.00 | 0.00 |

Unidad Ejecutora : 301826 - MUNICIPALIDAD PROVINCIAL DE PADRE ABAD - AGUAITIA
Centro de Costo: 09.01 - OFICINA DE PLANEAMIENTO, MODERNIZACIÓN E INVERSIONES

OEI.12 FORTALECER LA GESTIÓN INSTITUCIONAL

AEI.12.05 INSTRUMENTOS DE GESTIÓN ACTUALIZADOS EN BENEFICIO DE LA ADMINISTRACIÓN MUNICIPAL

| COD. | Actividad Operativa / Inversiones | Ubigeo | U.M. | Prioridad | Meta | PROGRAMACION 1 | 2 | 3 | 4 | 5 | 6 | 7 | 8 | 9 | 10 | 11 | 12 | Total Anual |
|---|---|---|---|---|---|---|---|---|---|---|---|---|---|---|---|---|---|---|

138

| | | | | | | | | | | | | | | | | | | | |
|---|---|---|---|---|---|---|---|---|---|---|---|---|---|---|---|---|---|---|---|
| AOI30182600050 | FORMULACIÓN DEL PLAN OPERATIVO MULTIANUAL Y EL OPERATIVO INSTITUCIONAL SINCERADO PARA EL PROXIMO AÑO FISCAL. | 250301 : PADRE ABAD | 201 : INFORME TECNICO | 1 : Muy Alta | Fisico | 0 | 0 | 0 | 1 | 0 | 1 | 0 | 0 | 0 | 0 | 1 | 1 | 4 |
| | | | | | Financiero S/. | 0.00 | 0.00 | 0.00 | 0.00 | 0.00 | 0.00 | 0.00 | 0.00 | 0.00 | 0.00 | 0.00 | 0.00 | 0.00 |
| AOI30182600051 | ELABORACIÓN DE LA MEMORIA DE GESTIÓN ANUAL DEL AÑO FENECIDO. | 250301 : PADRE ABAD | 201 : INFORME TECNICO | 1 : Muy Alta | Fisico | 0 | 0 | 1 | 0 | 0 | 0 | 0 | 0 | 0 | 0 | 0 | 0 | 1 |
| | | | | | Financiero S/. | 0.00 | 0.00 | 0.00 | 0.00 | 0.00 | 0.00 | 0.00 | 0.00 | 0.00 | 0.00 | 0.00 | 0.00 | 0.00 |
| AOI30182600052 | EVALUACIÓN DEL IV TRIMESTRE DEL PLAN OPERATIVO INSTITUCIONAL DE LA MUNICIPALIDAD DEL AÑO ANTERIOR. | 250301 : PADRE ABAD | 201 : INFORME TECNICO | 1 : Muy Alta | Fisico | 0 | 0 | 1 | 0 | 0 | 0 | 0 | 0 | 0 | 0 | 0 | 0 | 1 |
| | | | | | Financiero S/. | 0.00 | 0.00 | 0.00 | 0.00 | 0.00 | 0.00 | 0.00 | 0.00 | 0.00 | 0.00 | 0.00 | 0.00 | 0.00 |
| AOI30182600053 | EVALUACIÓN DE LOS PLANES OPERATIVOS Y ESTRATEGICOS INSTITUCIONALES. | 250301 : PADRE ABAD | 201 : INFORME TECNICO | 1 : Muy Alta | Fisico | 0 | 0 | 1 | 0 | 0 | 0 | 1 | 0 | 0 | 0 | 0 | 0 | 2 |
| | | | | | Financiero S/. | 0.00 | 0.00 | 0.00 | 0.00 | 0.00 | 0.00 | 0.00 | 0.00 | 0.00 | 0.00 | 0.00 | 0.00 | 0.00 |
| AOI30182600765 | DESARROLLAR EL PLANEAMIENTO DE LA GESTION | 250301 : PADRE ABAD | 001 : ACCION | 1 : Muy Alta | Fisico | 1 | 1 | 1 | 1 | 1 | 1 | 1 | 1 | 1 | 1 | 1 | 1 | 12 |
| | | | | | Financiero S/. | 4,166.00 | 4,166.00 | 4,166.00 | 4,166.00 | 4,166.00 | 4,170.00 | 0.00 | 0.00 | 0.00 | 0.00 | 0.00 | 0.00 | 25,000.00 |

**Unidad Ejecutora :** 301826 - MUNICIPALIDAD PROVINCIAL DE PADRE ABAD - AGUAITIA

**Centro de Costo:** 09.02 - OFICINA DE PRESUPUESTO

OEI.12 FORTALECER LA GESTIÓN INSTITUCIONAL

AEI.12.07 ASESORAMIENTO INSTITUCIONAL OPORTUNO EN BENEFICIO DE LA MUNICIPALIDAD

| COD. | Actividad Operativa / Inversiones | Ubigeo | U.M. | Prioridad | Meta | PROGRAMACION | | | | | | | | | | | | Total Anual |
|---|---|---|---|---|---|---|---|---|---|---|---|---|---|---|---|---|---|---|
| | | | | | | 1 | 2 | 3 | 4 | 5 | 6 | 7 | 8 | 9 | 10 | 11 | 12 | |
| AOI30182600023 | MODIFICACIONES PRESUPUESTARIAS | 250301 : PADRE ABAD | 060 : INFORME | 1 : Muy Alta | Fisico | 0 | 1 | 1 | 1 | 1 | 1 | 1 | 1 | 1 | 1 | 1 | 1 | 11 |
| | | | | | Financiero S/. | 0.00 | 0.00 | 0.00 | 0.00 | 0.00 | 0.00 | 0.00 | 0.00 | 0.00 | 0.00 | 0.00 | 0.00 | 0.00 |
| AOI30182600024 | ELABORACIÓN DE CRÉDITOS SUPLEMENTARIOS | 250301 : PADRE ABAD | 060 : INFORME | 1 : Muy Alta | Fisico | 0 | 0 | 1 | 0 | 1 | 0 | 0 | 0 | 0 | 0 | 0 | 0 | 2 |
| | | | | | Financiero S/. | 0.00 | 0.00 | 0.00 | 0.00 | 0.00 | 0.00 | 0.00 | 0.00 | 0.00 | 0.00 | 0.00 | 0.00 | 0.00 |
| AOI30182600025 | ELABORACION DE TRANSFERENCIAS DE PARTIDAS | 250301 : PADRE ABAD | 201 : INFORME TECNICO | 1 : Muy Alta | Fisico | 0 | 0 | 1 | 1 | 1 | 1 | 1 | 1 | 1 | 1 | 1 | 1 | 10 |
| | | | | | Financiero S/. | 0.00 | 0.00 | 0.00 | 0.00 | 0.00 | 0.00 | 0.00 | 0.00 | 0.00 | 0.00 | 0.00 | 0.00 | 0.00 |
| AOI30182600026 | ELABORACIÓN DE CERTIFICACIÓN PRESUPUESTAL | 250301 : PADRE ABAD | 001 : ACCION | 1 : Muy Alta | Fisico | 5 | 20 | 20 | 20 | 30 | 40 | 60 | 70 | 80 | 90 | 92 | 95 | 622 |
| | | | | | Financiero S/. | 0.00 | 0.00 | 0.00 | 0.00 | 0.00 | 0.00 | 0.00 | 0.00 | 0.00 | 0.00 | 0.00 | 0.00 | 0.00 |
| AOI30182600029 | EVALUACIÓN DE LA EJECUCIÓN DEL PRESUPUESTO AL II SEMESTRE DEL AÑO FENECIDO Y I SEMESTRE DEL PRESENTE AÑO. | 250301 : PADRE ABAD | 201 : INFORME TECNICO | 1 : Muy Alta | Fisico | 0 | 1 | 0 | 0 | 0 | 0 | 1 | 0 | 0 | 0 | 0 | 0 | 2 |
| | | | | | Financiero S/. | 0.00 | 0.00 | 0.00 | 0.00 | 0.00 | 0.00 | 0.00 | 0.00 | 0.00 | 0.00 | 0.00 | 0.00 | 0.00 |
| AOI30182600030 | FORMULACIÓN DEL PIA PARA EL AÑO 2025 | 250301 : PADRE ABAD | 201 : INFORME TECNICO | 1 : Muy Alta | Fisico | 0 | 0 | 0 | 0 | 0 | 0 | 0 | 1 | 0 | 0 | 0 | 1 | 2 |
| | | | | | Financiero S/. | 0.00 | 0.00 | 0.00 | 0.00 | 0.00 | 0.00 | 0.00 | 0.00 | 0.00 | 0.00 | 0.00 | 0.00 | 0.00 |
| AOI30182600682 | DESARROLLAR EL PLANEAMIENTO DE LA GESTION | 250301 : PADRE ABAD | 001 : ACCION | 1 : Muy Alta | Fisico | 1 | 1 | 1 | 1 | 1 | 1 | 1 | 1 | 1 | 1 | 1 | 1 | 12 |
| | | | | | Financiero S/. | 3,750.00 | 3,750.00 | 3,750.00 | 3,750.00 | 3,750.00 | 3,750.00 | 3,750.00 | 3,750.00 | 3,750.00 | 3,750.00 | 3,750.00 | 3,750.00 | 45,000.00 |

TOTAL FINANCIERO S/. 624,300.00

U.M. = Unidad de Medida.

Nota : La Prioridad se determinará en la Comisión de Planeamiento Estratégico

FIRMA

Anexo B-5

PLAN OPERATIVO INSTITUCIONAL FÍSICA Y FINANCIERA (Consistenciado)

Año : 2024

Periodo PEI : 2019 - 2026

Nivel de Gobierno : M - GOBIERNOS LOCALES

Sector : 00 - MUNICIPALIDADES

Pliego : 000 - MUNICIPALIDADES

Unidad Ejecutora : 301826 - MUNICIPALIDAD PROVINCIAL DE PADRE ABAD - AGUAITIA

Centro de Costo: 09.01 - OFICINA DE PLANEAMIENTO, MODERNIZACIÓN E INVERSIONES

OEI.12 FORTALECER LA GESTIÓN INSTITUCIONAL

AEI.12.05 INSTRUMENTOS DE GESTIÓN ACTUALIZADOS EN BENEFICIO DE LA ADMINISTRACIÓN MUNICIPAL

| COD. | Actividad Operativa / Inversiones | Ubigeo | U.M. | Prioridad | Meta | PROGRAMACION | | | | | | | | | | | | Total Anual |
|---|---|---|---|---|---|---|---|---|---|---|---|---|---|---|---|---|---|---|
| | | | | | | 1 | 2 | 3 | 4 | 5 | 6 | 7 | 8 | 9 | 10 | 11 | 12 | |
| AOI30182600050 | FORMULACIÓN DEL PLAN OPERATIVO MULTIANUAL Y EL OPERATIVO INSTITUCIONAL SINCERADO PARA EL PROXIMO AÑO FISCAL. | 250301 : PADRE ABAD | 201 : INFORME TECNICO | 1 : Muy Alta | Fisico | 0 | 0 | 0 | 1 | 0 | 1 | 0 | 0 | 0 | 0 | 1 | 1 | 4 |
| | | | | | Financiero S/. | 0.00 | 0.00 | 0.00 | 0.00 | 0.00 | 0.00 | 0.00 | 0.00 | 0.00 | 0.00 | 0.00 | 0.00 | 0.00 |
| AOI30182600051 | ELABORACIÓN DE LA MEMORIA DE GESTIÓN ANUAL DEL AÑO FENECIDO. | 250301 : PADRE ABAD | 201 : INFORME TECNICO | 1 : Muy Alta | Fisico | 0 | 0 | 1 | 0 | 0 | 0 | 0 | 0 | 0 | 0 | 0 | 0 | 1 |
| | | | | | Financiero S/. | 0.00 | 0.00 | 0.00 | 0.00 | 0.00 | 0.00 | 0.00 | 0.00 | 0.00 | 0.00 | 0.00 | 0.00 | 0.00 |
| AOI30182600052 | EVALUACIÓN DEL IV TRIMESTRE DEL PLAN OPERATIVO INSTITUCIONAL DE LA MUNICIPALIDAD DEL AÑO ANTERIOR. | 250301 : PADRE ABAD | 201 : INFORME TECNICO | 1 : Muy Alta | Fisico | 0 | 0 | 1 | 0 | 0 | 0 | 0 | 0 | 0 | 0 | 0 | 0 | 1 |
| | | | | | Financiero S/. | 0.00 | 0.00 | 0.00 | 0.00 | 0.00 | 0.00 | 0.00 | 0.00 | 0.00 | 0.00 | 0.00 | 0.00 | 0.00 |
| AOI30182600053 | EVALUACIÓN DE LOS PLANES OPERATIVOS Y ESTRATEGICOS INSTITUCIONALES. | 250301 : PADRE ABAD | 201 : INFORME TECNICO | 1 : Muy Alta | Fisico | 0 | 0 | 1 | 0 | 0 | 0 | 1 | 0 | 0 | 0 | 0 | 0 | 2 |
| | | | | | Financiero S/. | 0.00 | 0.00 | 0.00 | 0.00 | 0.00 | 0.00 | 0.00 | 0.00 | 0.00 | 0.00 | 0.00 | 0.00 | 0.00 |
| AOI30182600765 | DESARROLLAR EL PLANEAMIENTO DE LA GESTION | 250301 : PADRE ABAD | 001 : ACCION | 1 : Muy Alta | Fisico | 1 | 1 | 1 | 1 | 1 | 1 | 1 | 1 | 1 | 1 | 1 | 1 | 12 |
| | | | | | Financiero S/. | 4,166.00 | 4,166.00 | 4,166.00 | 4,166.00 | 4,166.00 | 4,170.00 | 0.00 | 0.00 | 0.00 | 0.00 | 0.00 | 0.00 | 25,000.00 |

TOTAL FINANCIERO S/. 25,000.00

U.M. = Unidad de Medida.

Nota : La Prioridad se determinará en la Comisión de Planeamiento Estratégico

FIRMA

126

Anexo B-5
PLAN OPERATIVO INSTITUCIONAL FÍSICA Y FINANCIERA (Consistenciado)
Año : 2024

**Periodo PEI :** 2019 - 2026
**Nivel de Gobierno :** M - GOBIERNOS LOCALES
**Sector :** 00 - MUNICIPALIDADES
**Pliego :** 000 - MUNICIPALIDADES

**Unidad Ejecutora :** 301826 - MUNICIPALIDAD PROVINCIAL DE PADRE ABAD - AGUAITIA
**Centro de Costo:** 09.01.00 - OFICINA DE PLANEAMIENTO, MODERNIZACIÓN E INVERSIONES

OEI.12 FORTALECER LA GESTIÓN INSTITUCIONAL

AEI.12.07 ASESORAMIENTO INSTITUCIONAL OPORTUNO EN BENEFICIO DE LA MUNICIPALIDAD

| COD. | Actividad Operativa / Inversiones | Ubigeo | U.M. | Prioridad | Meta | PROGRAMACION | | | | | | | | | | | | Total Anual |
|---|---|---|---|---|---|---|---|---|---|---|---|---|---|---|---|---|---|---|
| | | | | | | 1 | 2 | 3 | 4 | 5 | 6 | 7 | 8 | 9 | 10 | 11 | 12 | |
| AOI30182600681 | DESARROLLAR EL PLANEAMIENTO DE LA GESTION. | 250301 : PADRE ABAD | 001 : ACCION | 1 : Muy Alta | Fisico | 1 | 1 | 1 | 1 | 1 | 1 | 1 | 1 | 1 | 1 | 1 | 1 | 12 |
| | | | | | Financiero S/. | 3,750.00 | 4,750.00 | 3,750.00 | 3,750.00 | 3,750.00 | 3,750.00 | 3,750.00 | 3,750.00 | 3,750.00 | 3,750.00 | 3,750.00 | 3,750.00 | 46,000.00 |

TOTAL FINANCIERO S/. 46,000.00

U.M. = Unidad de Medida.
Nota : La Prioridad se determinará en la Comisión de Planeamiento Estratégico

FIRMA

135

Anexo B-5
PLAN OPERATIVO INSTITUCIONAL FÍSICA Y FINANCIERA (Consistenciado)
Año : 2024

Periodo PEI : 2019 - 2026
Nivel de Gobierno : M - GOBIERNOS LOCALES
Sector : 00 - MUNICIPALIDADES
Pliego : 000 - MUNICIPALIDADES

Unidad Ejecutora : 301826 - MUNICIPALIDAD PROVINCIAL DE PADRE ABAD - AGUAITIA
Centro de Costo: 09.01.01 - PROGRAMACIÓN MULTIANUAL DE INVERSIONES

OEI.12 FORTALECER LA GESTIÓN INSTITUCIONAL

AEI.12.07 ASESORAMIENTO INSTITUCIONAL OPORTUNO EN BENEFICIO DE LA MUNICIPALIDAD

| COD. | Actividad Operativa / Inversiones | Ubigeo | U.M. | Prioridad | Meta | PROGRAMACION | | | | | | | | | | | | Total Anual |
|---|---|---|---|---|---|---|---|---|---|---|---|---|---|---|---|---|---|---|
| | | | | | | 1 | 2 | 3 | 4 | 5 | 6 | 7 | 8 | 9 | 10 | 11 | 12 | |
| AOI30182600032 | DIAGNOSTICO Y EVALUACION DE INDICADORES DE BRECHAS. | 250301 : PADRE ABAD | 060 : INFORME | 1 : Muy Alta | Fisico | 1 | 0 | 0 | 0 | 0 | 0 | 0 | 1 | 0 | 0 | 0 | 0 | 2 |
| | | | | | Financiero S/. | 0.00 | 0.00 | 0.00 | 0.00 | 0.00 | 0.00 | 0.00 | 0.00 | 0.00 | 0.00 | 0.00 | 0.00 | 0.00 |
| AOI30182600033 | ELABORACION DE LOS CRITERIOS DE PRIORIZACION | 250301 : PADRE ABAD | 060 : INFORME | 1 : Muy Alta | Fisico | 1 | 0 | 0 | 0 | 0 | 0 | 0 | 0 | 0 | 0 | 0 | 0 | 1 |
| | | | | | Financiero S/. | 0.00 | 0.00 | 0.00 | 0.00 | 0.00 | 0.00 | 0.00 | 0.00 | 0.00 | 0.00 | 0.00 | 0.00 | 0.00 |
| AOI30182600034 | ELABORACION DE LA CARTERA DE INVERSIONES 2024-2026. | 250301 : PADRE ABAD | 201 : INFORME TECNICO | 1 : Muy Alta | Fisico | 0 | 1 | 0 | 0 | 0 | 0 | 0 | 0 | 0 | 0 | 0 | 0 | 1 |
| | | | | | Financiero S/. | 0.00 | 0.00 | 0.00 | 0.00 | 0.00 | 0.00 | 0.00 | 0.00 | 0.00 | 0.00 | 0.00 | 0.00 | 0.00 |
| AOI30182600035 | REVISIÓN DEL BANCO DE PROYECTOS Y ANALISIS DEL CICLO DE INVERSIONES DE PIP Y NO PIP | 250301 : PADRE ABAD | 201 : INFORME TECNICO | 1 : Muy Alta | Fisico | 0 | 0 | 0 | 1 | 0 | 0 | 0 | 1 | 0 | 0 | 0 | 1 | 3 |
| | | | | | Financiero S/. | 0.00 | 0.00 | 0.00 | 0.00 | 0.00 | 0.00 | 0.00 | 0.00 | 0.00 | 0.00 | 0.00 | 0.00 | 0.00 |
| AOI30182600036 | MONITOREO DEL AVANCE FÍSICO Y FINANCIERO DE LAS INVERSIONES Y REPORTES EN EL SISTEMA DE SEGUIMIENTO DE INVERSIONES | 250301 : PADRE ABAD | 201 : INFORME TECNICO | 1 : Muy Alta | Fisico | 1 | 1 | 1 | 1 | 1 | 1 | 1 | 1 | 1 | 1 | 1 | 1 | 12 |
| | | | | | Financiero S/. | 0.00 | 0.00 | .0.00 | 0.00 | 0.00 | 0.00 | 0.00 | 0.00 | 0.00 | 0.00 | 0.00 | 0.00 | 0.00 |
| AOI30182600038 | ACTUALIZACION Y EVALUACION DE LA CARTERA DE INVERSIONES. | 250301 : PADRE ABAD | 201 : INFORME TECNICO | 1 : Muy Alta | Fisico | 1 | 1 | 1 | 1 | 1 | 1 | 1 | 1 | 1 | 1 | 1 | 1 | 12 |
| | | | | | Financiero S/. | 0.00 | 0.00 | 0.00 | 0.00 | 0.00 | 0.00 | 0.00 | 0.00 | 0.00 | 0.00 | 0.00 | 0.00 | 0.00 |
| AOI30182600039 | REALIZAR LA EVALUACIÓN EX POST DE LOS PROYECTOS DE INVERSIÓN PUBLICAS. | 250301 : PADRE ABAD | 201 : INFORME TECNICO | 1 : Muy Alta | Fisico | 0 | 0 | 0 | 0 | 0 | 1 | 0 | 0 | 0 | 0 | 0 | 1 | 2 |
| | | | | | Financiero S/. | 0.00 | 0.00 | 0.00 | 0.00 | 0.00 | 0.00 | 0.00 | 0.00 | 0.00 | 0.00 | 0.00 | 0.00 | 0.00 |

TOTAL FINANCIERO S/. 0.00

U.M. = Unidad de Medida.

Nota : La Prioridad se determinará en la Comisión de Planeamiento Estratégico

FIRMA

Anexo B-5
PLAN OPERATIVO INSTITUCIONAL FÍSICA Y FINANCIERA (Consistenciado)
Año : 2024

Periodo PEI : 2019 - 2026
Nivel de Gobierno : M - GOBIERNOS LOCALES
Sector : 00 - MUNICIPALIDADES
Pliego : 000 - MUNICIPALIDADES

Unidad Ejecutora : 301826 - MUNICIPALIDAD PROVINCIAL DE PADRE ABAD - AGUAITIA
Centro de Costo: 09.02 - OFICINA DE PRESUPUESTO

OEI.12 FORTALECER LA GESTIÓN INSTITUCIONAL

AEI.12.07 ASESORAMIENTO INSTITUCIONAL OPORTUNO EN BENEFICIO DE LA MUNICIPALIDAD

| COD. | Actividad Operativa / Inversiones | Ubigeo | U.M. | Prioridad | Meta | PROGRAMACION | | | | | | | | | | | | Total Anual |
|---|---|---|---|---|---|---|---|---|---|---|---|---|---|---|---|---|---|---|
| | | | | | | 1 | 2 | 3 | 4 | 5 | 6 | 7 | 8 | 9 | 10 | 11 | 12 | |
| AOI30182600023 | MODIFICACIONES PRESUPUESTARIAS | 250301 : PADRE ABAD | 060 : INFORME | 1 : Muy Alta | Fisico | 0 | 1 | 1 | 1 | 1 | 1 | 1 | 1 | 1 | 1 | 1 | 1 | 11 |
| | | | | | Financiero S/. | 0.00 | 0.00 | 0.00 | 0.00 | 0.00 | 0.00 | 0.00 | 0.00 | 0.00 | 0.00 | 0.00 | 0.00 | 0.00 |
| AOI30182600024 | ELABORACIÓN DE CRÉDITOS SUPLEMENTARIOS | 250301 : PADRE ABAD | 060 : INFORME | 1 : Muy Alta | Fisico | 0 | 0 | 1 | 0 | 1 | 0 | 0 | 0 | 0 | 0 | 0 | 0 | 2 |
| | | | | | Financiero S/. | 0.00 | 0.00 | 0.00 | 0.00 | 0.00 | 0.00 | 0.00 | 0.00 | 0.00 | 0.00 | 0.00 | 0.00 | 0.00 |
| AOI30182600025 | ELABORACION DE TRANSFERENCIAS DE PARTIDAS | 250301 : PADRE ABAD | 201 : INFORME TECNICO | 1 : Muy Alta | Fisico | 0 | 0 | 1 | 1 | 1 | 1 | 1 | 1 | 1 | 1 | 1 | 1 | 10 |
| | | | | | Financiero S/. | 0.00 | 0.00 | 0.00 | 0.00 | 0.00 | 0.00 | 0.00 | 0.00 | 0.00 | 0.00 | 0.00 | 0.00 | 0.00 |
| AOI30182600026 | ELABORACIÓN DE CERTIFICACIÓN PRESUPUESTAL | 250301 : PADRE ABAD | 001 : ACCION | 1 : Muy Alta | Fisico | 5 | 20 | 20 | 20 | 30 | 40 | 60 | 70 | 80 | 90 | 92 | 95 | 622 |
| | | | | | Financiero S/. | 0.00 | 0.00 | 0.00 | 0.00 | 0.00 | 0.00 | 0.00 | 0.00 | 0.00 | 0.00 | 0.00 | 0.00 | 0.00 |
| AOI30182600029 | EVALUACIÓN DE LA EJECUCIÓN DEL PRESUPUESTO AL II SEMESTRE DEL AÑO FENECIDO Y I SEMESTRE DEL PRESENTE AÑO. | 250301 : PADRE ABAD | 201 : INFORME TECNICO | 1 : Muy Alta | Fisico | 0 | 1 | 0 | 0 | 0 | 0 | 1 | 0 | 0 | 0 | 0 | 0 | 2 |
| | | | | | Financiero S/. | 0.00 | 0.00 | 0.00 | 0.00 | 0.00 | 0.00 | 0.00 | 0.00 | 0.00 | 0.00 | 0.00 | 0.00 | 0.00 |
| AOI30182600030 | FORMULACIÓN DEL PIA PARA EL AÑO 2025 | 250301 : PADRE ABAD | 201 : INFORME TECNICO | 1 : Muy Alta | Fisico | 0 | 0 | 0 | 0 | 0 | 0 | 0 | 1 | 0 | 0 | 0 | 1 | 2 |
| | | | | | Financiero S/. | 0.00 | 0.00 | 0.00 | 0.00 | 0.00 | 0.00 | 0.00 | 0.00 | 0.00 | 0.00 | 0.00 | 0.00 | 0.00 |
| AOI30182600682 | DESARROLLAR EL PLANEAMIENTO DE LA GESTION | 250301 : PADRE ABAD | 001 : ACCION | 1 : Muy Alta | Fisico | 1 | 1 | 1 | 1 | 1 | 1 | 1 | 1 | 1 | 1 | 1 | 1 | 12 |
| | | | | | Financiero S/. | 3,750.00 | 3,750.00 | 3,750.00 | 3,750.00 | 3,750.00 | 3,750.00 | 3,750.00 | 3,750.00 | 3,750.00 | 3,750.00 | 3,750.00 | 3,750.00 | 45,000.00 |

TOTAL FINANCIERO S/. 45,000.00

U.M. = Unidad de Medida.
Nota : La Prioridad se determinará en la Comisión de Planeamiento Estratégico

FIRMA

133

Anexo B-5
PLAN OPERATIVO INSTITUCIONAL FÍSICA Y FINANCIERA (Consistenciado)
Año : 2024

**Periodo PEI :** 2019 - 2026
**Nivel de Gobierno :** M - GOBIERNOS LOCALES
**Sector :** 00 - MUNICIPALIDADES
**Pliego :** 000 - MUNICIPALIDADES

**Unidad Ejecutora :** 301826 - MUNICIPALIDAD PROVINCIAL DE PADRE ABAD - AGUAITIA
**Centro de Costo:** 10.00 - GERENCIA DE ADMINISTRACIÓN TRIBUTARIA

OEI.12 FORTALECER LA GESTIÓN INSTITUCIONAL

AEI.12.04 RECAUDACIÓN TRIBUTARIA OPORTUNA EN BENEFICIO DE LA MUNICIPALIDAD

| COD. | Actividad Operativa / Inversiones | Ubigeo | U.M. | Prioridad | Meta | PROGRAMACION | | | | | | | | | | | | Total Anual |
|---|---|---|---|---|---|---|---|---|---|---|---|---|---|---|---|---|---|---|
| | | | | | | 1 | 2 | 3 | 4 | 5 | 6 | 7 | 8 | 9 | 10 | 11 | 12 | |
| AOI30182600105 | SUPERVISION DE TRABAJO DE FISCALIZACIÓN TRIBUTARIA Y EJECUTORIA COACTIVA. | 250301 : PADRE ABAD | 270 : DIAS HABILES | 1 : Muy Alta | Fisico | 10 | 10 | 10 | 10 | 10 | 10 | 10 | 10 | 10 | 10 | 10 | 10 | 120 |
| | | | | | Financiero S/. | 0.00 | 0.00 | 0.00 | 0.00 | 0.00 | 0.00 | 0.00 | 0.00 | 0.00 | 0.00 | 0.00 | 0.00 | 0.00 |
| AOI30182600106 | SUPERVISION DE ACTIVIDADES DE CONTROL Y RECAUDACION | 250301 : PADRE ABAD | 270 : DIAS HABILES | 1 : Muy Alta | Fisico | 5 | 5 | 5 | 5 | 5 | 5 | 5 | 5 | 5 | 5 | 5 | 5 | 60 |
| | | | | | Financiero S/. | 0.00 | 0.00 | 0.00 | 0.00 | 0.00 | 0.00 | 0.00 | 0.00 | 0.00 | 0.00 | 0.00 | 0.00 | 0.00 |
| AOI30182600108 | FORTALECIMIENTO DE LA ADMINISTRACIÓN Y GESTIÓN DEL IMPUESTO PREDIAL | 250301 : PADRE ABAD | 001 : ACCION | 1 : Muy Alta | Fisico | 0 | 0 | 1 | 0 | 0 | 1 | 0 | 0 | 1 | 0 | 0 | 1 | 4 |
| | | | | | Financiero S/. | 0.00 | 0.00 | 0.00 | 0.00 | 0.00 | 0.00 | 0.00 | 0.00 | 0.00 | 0.00 | 0.00 | 0.00 | 0.00 |
| AOI30182600412 | ADMINISTRACION DE RECURSOS MUNICIPALES | 250301 : PADRE ABAD | 001 : ACCION | 1 : Muy Alta | Fisico | 1 | 1 | 1 | 1 | 1 | 1 | 1 | 1 | 1 | 1 | 1 | 1 | 12 |
| | | | | | Financiero S/. | 8,550.00 | 8,550.00 | 8,550.00 | 8,550.00 | 8,550.00 | 8,550.00 | 8,550.00 | 8,550.00 | 8,550.00 | 8,550.00 | 8,650.00 | 8,850.00 | 103,000.00 |

**Unidad Ejecutora :** 301826 - MUNICIPALIDAD PROVINCIAL DE PADRE ABAD - AGUAITIA
**Centro de Costo:** 10.01 - SUBGERENCIA DE RENTAS

OEI.12 FORTALECER LA GESTIÓN INSTITUCIONAL

AEI.12.04 RECAUDACIÓN TRIBUTARIA OPORTUNA EN BENEFICIO DE LA MUNICIPALIDAD

| COD. | Actividad Operativa / Inversiones | Ubigeo | U.M. | Prioridad | Meta | PROGRAMACION | | | | | | | | | | | | Total Anual |
|---|---|---|---|---|---|---|---|---|---|---|---|---|---|---|---|---|---|---|
| | | | | | | 1 | 2 | 3 | 4 | 5 | 6 | 7 | 8 | 9 | 10 | 11 | 12 | |
| AOI30182600110 | CHARLAS DE ORIENTACIÓN TRIBUTARIA A JJ.VV DEL DISTRITO DE PADRE ABAD. | 250301 : PADRE ABAD | 249 : CHARLA | 1 : Muy Alta | Fisico | 0 | 15 | 20 | 20 | 20 | 20 | 20 | 20 | 20 | 20 | 20 | 20 | 215 |
| | | | | | Financiero S/. | 0.00 | 0.00 | 0.00 | 0.00 | 0.00 | 0.00 | 0.00 | 0.00 | 0.00 | 0.00 | 0.00 | 0.00 | 0.00 |
| AOI30182600111 | IMPRESIÓN DE PRE AVISOS DE COBRANZA | 250301 : PADRE ABAD | 112 : UNIDAD | 1 : Muy Alta | Fisico | 0 | 6000 | 0 | 0 | 0 | 0 | 0 | 0 | 0 | 0 | 0 | 0 | 6000 |
| | | | | | Financiero S/. | 0.00 | 0.00 | 0.00 | 0.00 | 0.00 | 0.00 | 0.00 | 0.00 | 0.00 | 0.00 | 0.00 | 0.00 | 0.00 |
| AOI30182600112 | IMPRESIÓN DE ORDEN DE PAGO | 250301 : PADRE ABAD | 112 : UNIDAD | 1 : Muy Alta | Fisico | 0 | 0 | 0 | 0 | 0 | 0 | 0 | 60 | 60 | 60 | 60 | 60 | 300 |
| | | | | | Financiero S/. | 0.00 | 0.00 | 0.00 | 0.00 | 0.00 | 0.00 | 0.00 | 0.00 | 0.00 | 0.00 | 0.00 | 0.00 | 0.00 |
| AOI30182600113 | VISITAS INOPINADAS A RECAUDADORES | 250301 : PADRE ABAD | 270 : DIAS HABILES | 1 : Muy Alta | Fisico | 1 | 1 | 1 | 1 | 1 | 1 | 1 | 1 | 1 | 1 | 1 | 1 | 12 |
| | | | | | Financiero S/. | 0.00 | 0.00 | 0.00 | 0.00 | 0.00 | 0.00 | 0.00 | 0.00 | 0.00 | 0.00 | 0.00 | 0.00 | 0.00 |
| AOI30182600686 | ADMINISTRACION DE LOS RECURSOS MUNICIPALES. | 250301 : PADRE ABAD | 001 : ACCION | 1 : Muy Alta | Fisico | 1 | 1 | 1 | 1 | 1 | 1 | 1 | 1 | 1 | 1 | 1 | 1 | 12 |
| | | | | | Financiero S/. | 3,300.00 | 3,300.00 | 3,300.00 | 3,300.00 | 3,300.00 | 3,300.00 | 3,300.00 | 3,300.00 | 3,300.00 | 3,300.00 | 3,400.00 | 3,600.00 | 40,000.00 |

**Unidad Ejecutora :** 301826 - MUNICIPALIDAD PROVINCIAL DE PADRE ABAD - AGUAITIA
**Centro de Costo:** 10.02 - SUBGERENCIA DE FISCALIZACIÓN Y EJECUTORÍA COACTIVA

OEI.12 FORTALECER LA GESTIÓN INSTITUCIONAL

AEI.12.04 RECAUDACIÓN TRIBUTARIA OPORTUNA EN BENEFICIO DE LA MUNICIPALIDAD

| COD. | Actividad Operativa / Inversiones | Ubigeo | U.M. | Prioridad | Meta | PROGRAMACION | | | | | | | | | | | | Total Anual |
|---|---|---|---|---|---|---|---|---|---|---|---|---|---|---|---|---|---|---|
| | | | | | | 1 | 2 | 3 | 4 | 5 | 6 | 7 | 8 | 9 | 10 | 11 | 12 | |

| | | | | | | | | | | | | | | | | | | | |
|---|---|---|---|---|---|---|---|---|---|---|---|---|---|---|---|---|---|---|---|
| AOI30182600116 | VERIFICACIÓN DE INFORMACIÓN EN CAMPO DE PREDIOS SUBVALUADOS Y/O OMISOS POR SECTORES. | 250301 : PADRE ABAD | 063 : INSPECCION | 1 : Muy Alta | Fisico | 0 | 20 | 20 | 25 | 25 | 25 | 25 | 25 | 25 | 25 | 25 | 25 | 265 |
| | | | | | Financiero S/. | 0.00 | 0.00 | 0.00 | 0.00 | 0.00 | 0.00 | 0.00 | 0.00 | 0.00 | 0.00 | 0.00 | 0.00 | 0.00 |
| AOI30182600117 | FISCALIZACIÓN Y VISITAS INOPINADAS DE ESPECTÁCULOS PÚBLICOS NO DEPORTIVOS, CANTERAS Y LICENCIAS DE EDIFICACIÓN. | 250301 : PADRE ABAD | 304 : FISCALIZACION REALIZADA | 1 : Muy Alta | Fisico | 0 | 0 | 0 | 2 | 0 | 3 | 0 | 3 | 0 | 2 | 0 | 3 | 13 |
| | | | | | Financiero S/. | 0.00 | 0.00 | 0.00 | 0.00 | 0.00 | 0.00 | 0.00 | 0.00 | 0.00 | 0.00 | 0.00 | 0.00 | 0.00 |
| AOI30182600687 | ADMINISTRACION DE RECURSOS MUNICIPALES | 250301 : PADRE ABAD | 001 : ACCION | 1 : Muy Alta | Fisico | 1 | 1 | 1 | 1 | 1 | 1 | 1 | 1 | 1 | 1 | 1 | 1 | 12 |
| | | | | | Financiero S/. | 3,300.00 | 3,300.00 | 3,300.00 | 3,300.00 | 3,300.00 | 3,300.00 | 3,300.00 | 3,300.00 | 3,300.00 | 3,300.00 | 3,500.00 | 3,500.00 | 40,000.00 |

TOTAL FINANCIERO S/. 183,000.00

U.M. = Unidad de Medida.

Nota : La Prioridad se determinará en la Comisión de Planeamiento Estratégico

FIRMA

MUNICIPALIDAD PROVINCIAL DE PADRE ABAD
Vº Bº
ALCALDIA
AGUAYTIA

MUNICIPALIDAD PROVINCIAL DE PADRE ABAD
Vº Bº
Gerencia Municipal
AGUAYTIA

MUNICIPALIDAD PROVINCIAL DE PADRE ABAD
SECRETARIA GENERAL
AGUAYTIA

MUNICIPALIDAD PROVINCIAL DE PADRE ABAD
Vº Bº
GERENCIA DE ASESORÍA JURIDICA
AGUAYTIA

121

Anexo B-5
PLAN OPERATIVO INSTITUCIONAL FÍSICA Y FINANCIERA (Consistenciado)
Año : 2024

**Periodo PEI :** 2019 - 2026
**Nivel de Gobierno :** M - GOBIERNOS LOCALES
**Sector :** 00 - MUNICIPALIDADES
**Pliego :** 000 - MUNICIPALIDADES

**Unidad Ejecutora :** 301826 - MUNICIPALIDAD PROVINCIAL DE PADRE ABAD - AGUAITIA
**Centro de Costo:** 10.01 - SUBGERENCIA DE RENTAS

OEI.12 FORTALECER LA GESTIÓN INSTITUCIONAL

AEI.12.04 RECAUDACIÓN TRIBUTARIA OPORTUNA EN BENEFICIO DE LA MUNICIPALIDAD

| COD. | Actividad Operativa / Inversiones | Ubigeo | U.M. | Prioridad | Meta | PROGRAMACION | | | | | | | | | | | | Total Anual |
|---|---|---|---|---|---|---|---|---|---|---|---|---|---|---|---|---|---|---|
| | | | | | | 1 | 2 | 3 | 4 | 5 | 6 | 7 | 8 | 9 | 10 | 11 | 12 | |
| AOI30182600110 | CHARLAS DE ORIENTACIÓN TRIBUTARIA A JJ.VV DEL DISTRITO DE PADRE ABAD. | 250301 : PADRE ABAD | 249 : CHARLA | 1 : Muy Alta | Fisico | 0 | 15 | 20 | 20 | 20 | 20 | 20 | 20 | 20 | 20 | 20 | 20 | 215 |
| | | | | | Financiero S/. | 0.00 | 0.00 | 0.00 | 0.00 | 0.00 | 0.00 | 0.00 | 0.00 | 0.00 | 0.00 | 0.00 | 0.00 | 0.00 |
| AOI30182600111 | IMPRESIÓN DE PRE AVISOS DE COBRANZA | 250301 : PADRE ABAD | 112 : UNIDAD | 1 : Muy Alta | Fisico | 0 | 6000 | 0 | 0 | 0 | 0 | 0 | 0 | 0 | 0 | 0 | 0 | 6000 |
| | | | | | Financiero S/. | 0.00 | 0.00 | 0.00 | 0.00 | 0.00 | 0.00 | 0.00 | 0.00 | 0.00 | 0.00 | 0.00 | 0.00 | 0.00 |
| AOI30182600112 | IMPRESIÓN DE ORDEN DE PAGO | 250301 : PADRE ABAD | 112 : UNIDAD | 1 : Muy Alta | Fisico | 0 | 0 | 0 | 0 | 0 | 0 | 0 | 60 | 60 | 60 | 60 | 60 | 300 |
| | | | | | Financiero S/. | 0.00 | 0.00 | 0.00 | 0.00 | 0.00 | 0.00 | 0.00 | 0.00 | 0.00 | 0.00 | 0.00 | 0.00 | 0.00 |
| AOI30182600113 | VISITAS INOPINADAS A RECAUDADORES | 250301 : PADRE ABAD | 270 : DIAS HABILES | 1 : Muy Alta | Fisico | 1 | 1 | 1 | 1 | 1 | 1 | 1 | 1 | 1 | 1 | 1 | 1 | 12 |
| | | | | | Financiero S/. | 0.00 | 0.00 | 0.00 | 0.00 | 0.00 | 0.00 | 0.00 | 0.00 | 0.00 | 0.00 | 0.00 | 0.00 | 0.00 |
| AOI30182600686 | ADMINISTRACION DE LOS RECURSOS MUNICIPALES. | 250301 : PADRE ABAD | 001 : ACCION | 1 : Muy Alta | Fisico | 1 | 1 | 1 | 1 | 1 | 1 | 1 | 1 | 1 | 1 | 1 | 1 | 12 |
| | | | | | Financiero S/. | 3,300.00 | 3,300.00 | 3,300.00 | 3,300.00 | 3,300.00 | 3,300.00 | 3,300.00 | 3,300.00 | 3,300.00 | 3,300.00 | 3,400.00 | 3,600.00 | 40,000.00 |

TOTAL FINANCIERO S/. 40,000.00

U.M. = Unidad de Medida.
Nota : La Prioridad se determinará en la Comisión de Planeamiento Estratégico

FIRMA

130

Anexo B-5
PLAN OPERATIVO INSTITUCIONAL FÍSICA Y FINANCIERA (Consistenciado)
Año : 2024

**Periodo PEI :** 2019 - 2026
**Nivel de Gobierno :** M - GOBIERNOS LOCALES
**Sector :** 00 - MUNICIPALIDADES
**Pliego :** 000 - MUNICIPALIDADES

**Unidad Ejecutora :** 301826 - MUNICIPALIDAD PROVINCIAL DE PADRE ABAD - AGUAITIA
**Centro de Costo:** 10.02 - SUBGERENCIA DE FISCALIZACIÓN Y EJECUTORÍA COACTIVA

OEI.12 FORTALECER LA GESTIÓN INSTITUCIONAL

AEI.12.04 RECAUDACIÓN TRIBUTARIA OPORTUNA EN BENEFICIO DE LA MUNICIPALIDAD

| COD. | Actividad Operativa / Inversiones | Ubigeo | U.M. | Prioridad | Meta | PROGRAMACION | | | | | | | | | | | | Total Anual |
|---|---|---|---|---|---|---|---|---|---|---|---|---|---|---|---|---|---|---|
| | | | | | | 1 | 2 | 3 | 4 | 5 | 6 | 7 | 8 | 9 | 10 | 11 | 12 | |
| AOI30182600116 | VERIFICACIÓN DE INFORMACIÓN EN CAMPO DE PREDIOS SUBVALUADOS Y/O OMISOS POR SECTORES. | 250301 : PADRE ABAD | 063 : INSPECCION | 1 : Muy Alta | Físico | 0 | 20 | 20 | 25 | 25 | 25 | 25 | 25 | 25 | 25 | 25 | 25 | 265 |
| | | | | | Financiero S/. | 0.00 | 0.00 | 0.00 | 0.00 | 0.00 | 0.00 | 0.00 | 0.00 | 0.00 | 0.00 | 0.00 | 0.00 | 0.00 |
| AOI30182600117 | FISCALIZACIÓN Y VISITAS INOPINADAS DE ESPECTÁCULOS PÚBLICOS NO DEPORTIVOS, CANTERAS Y LICENCIAS DE EDIFICACIÓN. | 250301 : PADRE ABAD | 304 : FISCALIZACION REALIZADA | 1 : Muy Alta | Físico | 0 | 0 | 0 | 2 | 0 | 3 | 0 | 3 | 0 | 2 | 0 | 3 | 13 |
| | | | | | Financiero S/. | 0.00 | 0.00 | 0.00 | 0.00 | 0.00 | 0.00 | 0.00 | 0.00 | 0.00 | 0.00 | 0.00 | 0.00 | 0.00 |
| AOI30182600687 | ADMINISTRACION DE RECURSOS MUNICIPALES | 250301 : PADRE ABAD | 001 : ACCION | 1 : Muy Alta | Físico | 1 | 1 | 1 | 1 | 1 | 1 | 1 | 1 | 1 | 1 | 1 | 1 | 12 |
| | | | | | Financiero S/. | 3,300.00 | 3,300.00 | 3,300.00 | 3,300.00 | 3,300.00 | 3,300.00 | 3,300.00 | 3,300.00 | 3,300.00 | 3,300.00 | 3,500.00 | 3,500.00 | 40,000.00 |

TOTAL FINANCIERO S/. 40,000.00

U.M. = Unidad de Medida.
Nota : La Prioridad se determinará en la Comisión de Planeamiento Estratégico

FIRMA

120

Anexo B-5
PLAN OPERATIVO INSTITUCIONAL FÍSICA Y FINANCIERA (Consistenciado)
Año : 2024

**Periodo PEI :** 2019 - 2026
**Nivel de Gobierno :** M - GOBIERNOS LOCALES
**Sector :** 00 - MUNICIPALIDADES
**Pliego :** 000 - MUNICIPALIDADES

**Unidad Ejecutora :** 301826 - MUNICIPALIDAD PROVINCIAL DE PADRE ABAD - AGUAITIA
**Centro de Costo:** 11 - GERENCIA DE INFRAESTRUCTURA Y OBRAS

OEI.12 FORTALECER LA GESTIÓN INSTITUCIONAL

AEI.12.07 ASESORAMIENTO INSTITUCIONAL OPORTUNO EN BENEFICIO DE LA MUNICIPALIDAD

| COD. | Actividad Operativa / Inversiones | Ubigeo | U.M. | Prioridad | Meta | PROGRAMACION 1 | 2 | 3 | 4 | 5 | 6 | 7 | 8 | 9 | 10 | 11 | 12 | Total Anual |
|---|---|---|---|---|---|---|---|---|---|---|---|---|---|---|---|---|---|---|
| AOI30182600618 | GESTION DE LA INFRAESTRUCTURA. | 250301 : PADRE ABAD | 001 : ACCION | 1 : Muy Alta | Fisico | 1 | 1 | 1 | 1 | 1 | 1 | 1 | 1 | 1 | 1 | 1 | 1 | 12 |
| | | | | | Financiero S/. | 30,780.00 | 30,780.00 | 50,780.00 | 30,780.00 | 30,780.00 | 30,780.00 | 30,780.00 | 30,780.00 | 30,780.00 | 30,780.00 | 30,800.00 | 30,800.00 | 389,400.00 |
| AOI30182600721 | GESTION ADMINISTRATIVA | 250301 : PADRE ABAD | 001 : ACCION | 1 : Muy Alta | Fisico | 1 | 1 | 1 | 1 | 1 | 1 | 1 | 1 | 1 | 1 | 1 | 1 | 12 |
| | | | | | Financiero S/. | 3,165.00 | 3,165.00 | 3,165.00 | 3,165.00 | 3,165.00 | 3,167.00 | 3,168.00 | 3,168.00 | 3,168.00 | 3,168.00 | 3,168.00 | 3,168.00 | 38,000.00 |

**Unidad Ejecutora :** 301826 - MUNICIPALIDAD PROVINCIAL DE PADRE ABAD - AGUAITIA
**Centro de Costo:** 11.01 - SUBGERENCIA DE FORMULACIÓN DE INVERSIONES

OEI.12 FORTALECER LA GESTIÓN INSTITUCIONAL

AEI.12.07 ASESORAMIENTO INSTITUCIONAL OPORTUNO EN BENEFICIO DE LA MUNICIPALIDAD

| COD. | Actividad Operativa / Inversiones | Ubigeo | U.M. | Prioridad | Meta | PROGRAMACION 1 | 2 | 3 | 4 | 5 | 6 | 7 | 8 | 9 | 10 | 11 | 12 | Total Anual |
|---|---|---|---|---|---|---|---|---|---|---|---|---|---|---|---|---|---|---|
| AOI30182600723 | GESTION ADMINISTRATIVA | 250301 : PADRE ABAD | 001 : ACCION | 1 : Muy Alta | Fisico | 1 | 1 | 1 | 1 | 1 | 1 | 1 | 1 | 1 | 1 | 1 | 1 | 12 |
| | | | | | Financiero S/. | 2,966.00 | 2,968.00 | 2,968.00 | 2,968.00 | 2,968.00 | 2,968.00 | 2,968.00 | 2,968.00 | 2,968.00 | 2,968.00 | 2,968.00 | 2,968.00 | 35,614.00 |

**Unidad Ejecutora :** 301826 - MUNICIPALIDAD PROVINCIAL DE PADRE ABAD - AGUAITIA
**Centro de Costo:** 11.02 - SUBGERENCIA DE EJECUCIÓN DE INVERSIONES

OEI.03 MEJORAR LAS CONDICIONES DE HABITABILIDAD EN LA PROVINCIA

AEI.03.01 SANEAMIENTO BÁSICO CON CALIDAD EN BENEFICIO DE LA POBLACIÓN DE LA PROVINCIA

| COD. | Actividad Operativa / Inversiones | Ubigeo | U.M. | Prioridad | Meta | PROGRAMACION 1 | 2 | 3 | 4 | 5 | 6 | 7 | 8 | 9 | 10 | 11 | 12 | Total Anual |
|---|---|---|---|---|---|---|---|---|---|---|---|---|---|---|---|---|---|---|
| AOI30182600760 | 2185406 - AMPLIACION Y MEJORAMIENTO DEL SERVICIO DE AGUA POTABLE Y ALCANTARILLADO SANITARIO DE LA CIUDAD DE AGUAYTIA Y CENTROS POBLADOS ALEDAÑOS, PROVINCIA DE PADRE ABAD - UCAYALI | 250301 : PADRE ABAD | 081 : OBRA | 1 : Muy Alta | Fisico | 1 | 1 | 1 | 1 | 1 | 1 | 1 | 1 | 1 | 1 | 1 | 1 | 12 |
| | | | | | Financiero S/. | 248,915.00 | 248,915.00 | 248,915.00 | 248,915.00 | 248,915.00 | 248,915.00 | 248,915.00 | 248,916.00 | 248,920.00 | 248,920.00 | 248,920.00 | 248,920.00 | 2,987,001.00 |

OEI.11 MEJORAR EL SERVICIO DE TRANSPORTE Y TRANSITO EN LA PROVINCIA

AEI.11.02 ORDENAMIENTO INTEGRAL DEL TRANSPORTE PUBLICO EN BENEFICIO DE LA PROVINCIA

| COD. | Actividad Operativa / Inversiones | Ubigeo | U.M. | Prioridad | Meta | PROGRAMACION 1 | 2 | 3 | 4 | 5 | 6 | 7 | 8 | 9 | 10 | 11 | 12 | Total Anual |
|---|---|---|---|---|---|---|---|---|---|---|---|---|---|---|---|---|---|---|
| AOI30182600616 | 2197093 CREACION DE LA TROCHA CARROZABLE DEL CENTRO POBLADO SANTA ROSA AL CASERIO SANTA ANA, DISTRITO DE PADRE ABAD, PROVINCIA DE PADRE ABAD - UCAYALI | 250301 : PADRE ABAD | 001 : ACCION | 1 : Muy Alta | Fisico | 0 | 0 | 1 | 1 | 1 | 1 | 1 | 1 | 1 | 1 | 1 | 1 | 10 |
| | | | | | Financiero S/. | 515,045.00 | 515,045.00 | 515,045.00 | 515,045.00 | 515,045.00 | 515,045.00 | 515,049.00 | 515,050.00 | 515,050.00 | 515,050.00 | 515,050.00 | 515,050.00 | 6,180,569.00 |

OEI.11 MEJORAR EL SERVICIO DE TRANSPORTE Y TRANSITO EN LA PROVINCIA

AEI.11.03 PLANES IMPLEMENTADOS EN REORDENAMIENTO DEL TRÁNSITO Y TRANSPORTE PÚBLICO EN FORMA OPORTUNA EN LA PROVINCIA

| COD. | Actividad Operativa / Inversiones | Ubigeo | U.M. | Prioridad | Meta | PROGRAMACION | | | | | | | | | | | | Total Anual |
|---|---|---|---|---|---|---|---|---|---|---|---|---|---|---|---|---|---|---|
| | | | | | | 1 | 2 | 3 | 4 | 5 | 6 | 7 | 8 | 9 | 10 | 11 | 12 | |
| AOI30182600749 | 2527862 - RENOVACION DE PUENTE; EN EL CAMINO VECINAL R250386 (PUENTE JERUSALEM), DISTRITO DE CURIMANA, PROVINCIA PADRE ABAD, DEPARTAMENTO UCAYALI | 250301 : PADRE ABAD | 001 : ACCION | 1 : Muy Alta | Fisico | 1 | 1 | 1 | 1 | 1 | 1 | 1 | 1 | 1 | 1 | 1 | 1 | 12 |
| | | | | | Financiero S/. | 36,221.00 | 36,220.00 | 36,220.00 | 36,220.00 | 36,220.00 | 36,220.00 | 36,220.00 | 36,220.00 | 36,220.00 | 36,220.00 | 36,220.00 | 36,220.00 | 434,641.00 |

OEI.11 MEJORAR EL SERVICIO DE TRANSPORTE Y TRANSITO EN LA PROVINCIA

AEI.11.04 RED VIAL VEHICULAR Y PEATONAL IMPLEMENTADA EN LA PROVINCIA

| COD. | Actividad Operativa / Inversiones | Ubigeo | U.M. | Prioridad | Meta | PROGRAMACION | | | | | | | | | | | | Total Anual |
|---|---|---|---|---|---|---|---|---|---|---|---|---|---|---|---|---|---|---|
| | | | | | | 1 | 2 | 3 | 4 | 5 | 6 | 7 | 8 | 9 | 10 | 11 | 12 | |
| AOI30182600617 | MANTENIMIENTO DE INFRESTRUCTURA PUBLICA | 250301 : PADRE ABAD | 001 : ACCION | 1 : Muy Alta | Fisico | 1 | 1 | 1 | 1 | 1 | 1 | 1 | 1 | 1 | 1 | 1 | 1 | 12 |
| | | | | | Financiero S/. | 42,500.00 | 42,500.00 | 42,500.00 | 42,500.00 | 42,500.00 | 42,500.00 | 42,500.00 | 42,500.00 | 42,500.00 | 42,500.00 | 42,500.00 | 42,500.00 | 510,000.00 |
| AOI30182600737 | 2527596: RENOVACION DE PUENTE; EN EL CAMINO VECINAL R250353 (PUENTE SANTA ELENA), DISTRITO DE IRAZOLA, PROVINCIA PADRE ABAD, DEPARTAMENTO UCAYALI. | 250301 : PADRE ABAD | 001 : ACCION | 1 : Muy Alta | Fisico | 1 | 1 | 1 | 1 | 1 | 1 | 1 | 1 | 1 | 1 | 1 | 1 | 12 |
| | | | | | Financiero S/. | 40,142.00 | 40,000.00 | 40,000.00 | 40,000.00 | 40,000.00 | 40,000.00 | 40,000.00 | 40,000.00 | 40,000.00 | 40,000.00 | 40,000.00 | 40,000.00 | 480,142.00 |
| AOI30182600738 | 2527604 - RENOVACION DE PUENTE; EN EL CAMINO VECINAL R250381 (PUENTE EL MILAGRO), EN LA LOCALIDAD CORAZON JESUS, DISTRITO DE ALEXANDER VON HUMBOLDT, PROVINCIA PADRE ABAD, DEPARTAMENTO UCAYALI. | 250301 : PADRE ABAD | 001 : ACCION | 1 : Muy Alta | Fisico | 1 | 1 | 1 | 1 | 1 | 1 | 1 | 1 | 1 | 1 | 1 | 1 | 12 |
| | | | | | Financiero S/. | 21,160.00 | 21,160.00 | 21,160.00 | 21,160.00 | 21,160.00 | 21,160.00 | 21,160.00 | 21,160.00 | 21,160.00 | 21,164.00 | 21,165.00 | 21,165.00 | 253,934.00 |
| AOI30182600739 | 2527607 - RENOVACION DE PUENTE; EN EL CAMINO VECINAL R250351 (PUENTE TAHUAYO), EN LA LOCALIDAD CORAZON JESUS, DISTRITO DE ALEXANDER VON HUMBOLDT, PROVINCIA PADRE ABAD, DEPARTAMENTO UCAYALI. | 250301 : PADRE ABAD | 001 : ACCION | 1 : Muy Alta | Fisico | 1 | 1 | 1 | 1 | 1 | 1 | 1 | 1 | 1 | 1 | 1 | 1 | 12 |
| | | | | | Financiero S/. | 22,920.00 | 22,920.00 | 22,911.00 | 22,900.00 | 22,900.00 | 22,900.00 | 22,900.00 | 22,900.00 | 22,900.00 | 22,900.00 | 22,900.00 | 22,900.00 | 274,851.00 |
| AOI30182600740 | 2527682 - RENOVACION DE PUENTE; EN EL CAMINO VECINAL R250354 (PUENTE LOS ANGELES 1), EN LA LOCALIDAD CORAZON JESUS, DISTRITO DE ALEXANDER VON HUMBOLDT, PROVINCIA PADRE ABAD, DEPARTAMENTO UCAYALI. | 250301 : PADRE ABAD | 001 : ACCION | 1 : Muy Alta | Fisico | 1 | 1 | 1 | 1 | 1 | 1 | 1 | 1 | 1 | 1 | 1 | 1 | 12 |
| | | | | | Financiero S/. | 20,300.00 | 20,300.00 | 20,300.00 | 20,300.00 | 20,300.00 | 20,300.00 | 20,300.00 | 20,300.00 | 20,300.00 | 20,310.00 | 20,310.00 | 20,319.00 | 243,639.00 |
| AOI30182600741 | 2527696 - RENOVACION DE PUENTE; EN EL CAMINO VECINAL UC-538 (PUENTE MIGUEL GRAU TIGRILLAL), DISTRITO DE NESHUYA, PROVINCIA PADRE ABAD, DEPARTAMENTO UCAYALI. | 250301 : PADRE ABAD | 001 : ACCION | 1 : Muy Alta | Fisico | 1 | 1 | 1 | 1 | 1 | 1 | 1 | 1 | 1 | 1 | 1 | 1 | 12 |
| | | | | | Financiero S/. | 34,955.00 | 34,955.00 | 34,955.00 | 34,955.00 | 34,955.00 | 34,955.00 | 34,955.00 | 34,959.00 | 34,960.00 | 34,960.00 | 34,960.00 | 34,960.00 | 419,484.00 |
| AOI30182600742 | 2527914 - RENOVACION DE PUENTE; EN EL CAMINO VECINAL UC-547 (PUENTE AMAZONAS 2) DISTRITO DE CURIMANA, PROVINCIA PADRE ABAD, DEPARTAMENTO UCAYALI | 250301 : PADRE ABAD | 001 : ACCION | 1 : Muy Alta | Fisico | 1 | 1 | 1 | 1 | 1 | 1 | 1 | 1 | 1 | 1 | 1 | 1 | 12 |
| | | | | | Financiero S/. | 29,648.00 | 29,648.00 | 29,648.00 | 29,648.00 | 29,648.00 | 29,648.00 | 29,648.00 | 29,648.00 | 29,648.00 | 29,648.00 | 29,648.00 | 29,649.00 | 355,777.00 |
| AOI30182600743 | 2527882 - RENOVACION DE PUENTE; EN EL CAMINO VECINAL UC-547 (PUENTE AMAZONAS 1), DISTRITO DE CURIMANA, PROVINCIA PADRE ABAD, DEPARTAMENTO UCAYALI | 250301 : PADRE ABAD | 001 : ACCION | 1 : Muy Alta | Fisico | 1 | 1 | 1 | 1 | 1 | 1 | 1 | 1 | 1 | 1 | 1 | 1 | 12 |
| | | | | | Financiero S/. | 28,805.00 | 28,805.00 | 28,805.00 | 28,805.00 | 28,805.00 | 28,805.00 | 28,805.00 | 28,805.00 | 28,805.00 | 28,805.00 | 28,805.00 | 28,807.00 | 345,662.00 |
| AOI30182600744 | 2527916 - RENOVACION DE PUENTE; EN EL(LA) CAMINO VECINAL R250368 (PUENTE PETROLEO) EN LA LOCALIDAD NUEVA IRAZOLA, DISTRITO DE ALEXANDER VON HUMBOLDT, PROVINCIA PADRE ABAD, DEPARTAMENTO UCAYALI | 250301 : PADRE ABAD | 001 : ACCION | 1 : Muy Alta | Fisico | 1 | 1 | 1 | 1 | 1 | 1 | 1 | 1 | 1 | 1 | 1 | 1 | 12 |
| | | | | | Financiero S/. | 24,015.00 | 24,015.00 | 24,015.00 | 24,015.00 | 24,015.00 | 24,015.00 | 24,015.00 | 24,015.00 | 24,015.00 | 24,015.00 | 24,015.00 | 24,015.00 | 288,180.00 |
| AOI30182600745 | 2527702 - RENOVACION DE PUENTE; EN EL CAMINO VECINAL UC-538 (PUENTE MIGUEL GRAU BARRABAS), DISTRITO DE NESHUYA, PROVINCIA PADRE ABAD, DEPARTAMENTO UCAYALI | 250301 : PADRE ABAD | 001 : ACCION | 1 : Muy Alta | Fisico | 1 | 1 | 1 | 1 | 1 | 1 | 1 | 1 | 1 | 1 | 1 | 1 | 12 |
| | | | | | Financiero S/. | 7,485.00 | 7,485.00 | 7,485.00 | 7,485.00 | 7,485.00 | 7,485.00 | 7,485.00 | 7,485.00 | 7,485.00 | 7,485.00 | 7,485.00 | 7,486.00 | 89,821.00 |
| AOI30182600746 | 2527815 - RENOVACION DE PUENTE; EN EL CAMINO VECINAL R250354 (PUENTE JOSE DE SAN MARTIN) EN LA LOCALIDAD JOSE DE SAN MARTIN, DISTRITO DE IRAZOLA, PROVINCIA PADRE ABAD, DEPARTAMENTO UCAYALI | 250301 : PADRE ABAD | 001 : ACCION | 1 : Muy Alta | Fisico | 1 | 1 | 1 | 1 | 1 | 1 | 1 | 1 | 1 | 1 | 1 | 1 | 12 |
| | | | | | Financiero S/. | 39,135.00 | 39,135.00 | 39,135.00 | 39,135.00 | 39,135.00 | 39,135.00 | 39,135.00 | 39,135.00 | 39,135.00 | 39,135.00 | 39,135.00 | 39,134.00 | 469,619.00 |

MUNICIPALIDAD PROVINCIAL DE PADRE ABAD V° B° ALCALDIA AGUAYTIA

MUNICIPALIDAD PROVINCIAL DE PADRE ABAD V° B° Gerencia Municipal AGUAYTIA

MUNICIPALIDAD PROVINCIAL DE PADRE ABAD SECRETARIA GENERAL AGU

MUNICIPALIDAD PROVINCIAL DE PADRE ABAD V° B° GERENCIA DE ASESORIA JURIDICA AGUAYTIA

127

| | | | | | | | | | | | | | | | | | |
|---|---|---|---|---|---|---|---|---|---|---|---|---|---|---|---|---|---|
| AOI30182600747 | 2528218 - RENOVACION DE PUENTE; EN EL CAMINO VECINAL R250357 (PUENTE ALTO YANAYACU), EN LA LOCALIDAD ALTO YANAYACU, DISTRITO DE ALEXANDER VON HUMBOLDT, PROVINCIA PADRE ABAD, DEPARTAMENTO UCAYALI | 250301 : PADRE ABAD | 001 : ACCION | 1 : Muy Alta | Fisico | 1 | 1 | 1 | 1 | 1 | 1 | 1 | 1 | 1 | 1 | 1 | 1 | 12 |
| | | | | | Financiero S/. | 23,046.00 | 23,044.00 | 23,044.00 | 23,044.00 | 23,044.00 | 23,044.00 | 23,044.00 | 23,044.00 | 23,044.00 | 23,044.00 | 23,044.00 | 23,044.00 | 276,530.00 |
| AOI30182600748 | 2527714 - RENOVACION DE PUENTE; EN EL CAMINO VECINAL UC-538 (PUENTE MIGUEL GRAU ARON), DISTRITO DE NESHUYA, PROVINCIA PADRE ABAD, DEPARTAMENTO UCAYALI | 250301 : PADRE ABAD | 001 : ACCION | 1 : Muy Alta | Fisico | 1 | 1 | 1 | 1 | 1 | 1 | 1 | 1 | 1 | 1 | 1 | 1 | 12 |
| | | | | | Financiero S/. | 28,664.00 | 28,664.00 | 28,664.00 | 28,664.00 | 28,664.00 | 28,664.00 | 28,664.00 | 28,664.00 | 28,664.00 | 28,664.00 | 28,665.00 | 28,668.00 | 343,973.00 |
| AOI30182600750 | 2527871 - RENOVACION DE PUENTE; EN EL CAMINO VECINAL R2503111 (PUENTE BAJO MARONAL), DISTRITO DE CURIMANA, PROVINCIA PADRE ABAD, DEPARTAMENTO UCAYALI | 250301 : PADRE ABAD | 001 : ACCION | 1 : Muy Alta | Fisico | 1 | 1 | 1 | 1 | 1 | 1 | 1 | 1 | 1 | 1 | 1 | 1 | 12 |
| | | | | | Financiero S/. | 12,356.00 | 12,356.00 | 12,356.00 | 12,356.00 | 12,356.00 | 12,357.00 | 0.00 | 0.00 | 0.00 | 0.00 | 0.00 | 0.00 | 74,137.00 |
| AOI30182600751 | 2527844 - RENOVACION DE PUENTE; EN EL CAMINO VECINAL R250360 (PUENTE AGUAYTILLO), DISTRITO DE IRAZOLA, PROVINCIA PADRE ABAD, DEPARTAMENTO UCAYALI | 250301 : PADRE ABAD | 001 : ACCION | 1 : Muy Alta | Fisico | 1 | 1 | 1 | 1 | 1 | 1 | 1 | 1 | 1 | 1 | 1 | 1 | 12 |
| | | | | | Financiero S/. | 17,543.00 | 17,543.00 | 17,543.00 | 17,543.00 | 17,543.00 | 17,543.00 | 17,543.00 | 17,544.00 | 17,545.00 | 17,545.00 | 17,545.00 | 17,545.00 | 210,525.00 |
| AOI30182600752 | 2527668 - RENOVACION DE PUENTE; EN EL CAMINO VECINAL UC-538 (PUENTE HURUILLO PALESTINA), DISTRITO DE NESHUYA, PROVINCIA PADRE ABAD, DEPARTAMENTO UCAYALI | 250301 : PADRE ABAD | 001 : ACCION | 1 : Muy Alta | Fisico | 1 | 1 | 1 | 1 | 1 | 1 | 1 | 1 | 1 | 1 | 1 | 1 | 12 |
| | | | | | Financiero S/. | 24,724.00 | 24,725.00 | 24,725.00 | 24,725.00 | 24,725.00 | 24,725.00 | 24,725.00 | 24,725.00 | 24,725.00 | 24,725.00 | 24,725.00 | 24,725.00 | 296,699.00 |
| AOI30182600753 | 2528244 - RENOVACION DE PUENTE; EN EL CAMINO VECINAL R250381, (PUENTE WINSTON) EN LA LOCALIDAD PIFUAYO WINSTON, DISTRITO DE IRAZOLA, PROVINCIA PADRE ABAD, DEPARTAMENTO UCAYALI | 250301 : PADRE ABAD | 001 : ACCION | 1 : Muy Alta | Fisico | 1 | 1 | 1 | 1 | 1 | 1 | 1 | 1 | 1 | 1 | 1 | 1 | 12 |
| | | | | | Financiero S/. | 41,971.00 | 42,000.00 | 42,000.00 | 42,000.00 | 42,000.00 | 42,000.00 | 42,000.00 | 42,000.00 | 42,000.00 | 42,000.00 | 42,000.00 | 42,000.00 | 503,971.00 |
| AOI30182600754 | 2528089 - RENOVACION DE PUENTE; EN EL CAMINO VECINAL UC-536 (PUENTE PIEDRAS), EN LA LOCALIDAD EL MILAGRO, DISTRITO DE ALEXANDER VON HUMBOLDT, PROVINCIA PADRE ABAD, DEPARTAMENTO UCAYALI | 250301 : PADRE ABAD | 001 : ACCION | 1 : Muy Alta | Fisico | 1 | 1 | 1 | 1 | 1 | 1 | 1 | 1 | 1 | 1 | 1 | 1 | 12 |
| | | | | | Financiero S/. | 37,280.00 | 37,280.00 | 37,280.00 | 37,280.00 | 37,280.00 | 37,280.00 | 37,280.00 | 37,280.00 | 37,281.00 | 37,285.00 | 37,285.00 | 37,285.00 | 447,376.00 |
| AOI30182600755 | 2527912 - RENOVACION DE PUENTE; EN EL CAMINO VECINAL UC-547 (PUENTE AMAZONAS), DISTRITO DE CURIMANA, PROVINCIA PADRE ABAD, DEPARTAMENTO UCAYALI | 250301 : PADRE ABAD | 001 : ACCION | 1 : Muy Alta | Fisico | 1 | 1 | 1 | 1 | 1 | 1 | 1 | 1 | 1 | 1 | 1 | 1 | 12 |
| | | | | | Financiero S/. | 35,596.00 | 35,596.00 | 35,596.00 | 35,596.00 | 35,596.00 | 35,596.00 | 35,596.00 | 35,597.00 | 35,598.00 | 35,598.00 | 35,598.00 | 35,598.00 | 427,161.00 |
| AOI30182600756 | 2527673 - RENOVACION DE PUENTE; EN EL CAMINO VECINAL UC-538 (PUENTE MIGUEL GRAU HURUILLO), DISTRITO DE NESHUYA, PROVINCIA PADRE ABAD, DEPARTAMENTO UCAYALI | 250301 : PADRE ABAD | 001 : ACCION | 1 : Muy Alta | Fisico | 1 | 1 | 1 | 1 | 1 | 1 | 1 | 1 | 1 | 1 | 1 | 1 | 12 |
| | | | | | Financiero S/. | 23,738.00 | 23,738.00 | 23,738.00 | 23,738.00 | 23,738.00 | 23,738.00 | 0.00 | 0.00 | 0.00 | 0.00 | 0.00 | 0.00 | 142,428.00 |
| AOI30182600757 | 2571260 - CREACION DE PONTON EN EL CASERIO BUENOS AIRES DEL DISTRITO DE HUIPOCA - PROVINCIA DE PADRE ABAD - DEPARTAMENTO DE UCAYALI | 250301 : PADRE ABAD | 081 : OBRA | 1 : Muy Alta | Fisico | 1 | 1 | 1 | 1 | 1 | 1 | 1 | 1 | 1 | 1 | 1 | 1 | 12 |
| | | | | | Financiero S/. | 74,115.00 | 74,110.00 | 74,110.00 | 74,110.00 | 74,110.00 | 74,110.00 | 74,110.00 | 74,110.00 | 74,110.00 | 74,110.00 | 74,110.00 | 74,110.00 | 889,325.00 |
| AOI30182600758 | 2552337 - CREACION DEL SERVICIO DE TRANSITABILIDAD DE 02 PUENTES SOBRE LAS QUEBRADAS ARTETA Y BONY, EN EL CASERIO SAN MARTIN DE CHIA - CENTRO POBLADO SAN JUAN BAUTISTA DEL DISTRITO DE IRAZOLA - PROVINCIA DE PADRE ABAD - DEPARTAMENTO DE UCAYALI | 250301 : PADRE ABAD | 081 : OBRA | 1 : Muy Alta | Fisico | 1 | 1 | 1 | 1 | 1 | 1 | 1 | 1 | 1 | 1 | 1 | 1 | 12 |
| | | | | | Financiero S/. | 83,300.00 | 83,300.00 | 83,300.00 | 83,300.00 | 83,300.00 | 83,300.00 | 83,300.00 | 83,300.00 | 83,300.00 | 83,300.00 | 83,400.00 | 83,600.00 | 1,000,000.00 |
| AOI30182600759 | 2553475 - CREACION DE LOS SERVICIOS DE TRANSITABILIDAD DE 02 PONTONES EN LA JUNTA VECINAL CASERIO RURAL MIRAFLORES - AGUAYTIA DEL DISTRITO DE PADRE ABAD - PROVINCIA DE PADRE ABAD - DEPARTAMENTO DE UCAYALI. | 250301 : PADRE ABAD | 081 : OBRA | 1 : Muy Alta | Fisico | 1 | 1 | 1 | 1 | 1 | 1 | 1 | 1 | 1 | 1 | 1 | 1 | 12 |
| | | | | | Financiero S/. | 41,896.00 | 41,896.00 | 41,896.00 | 41,896.00 | 41,896.00 | 41,896.00 | 41,896.00 | 41,896.00 | 41,896.00 | 41,896.00 | 41,896.00 | 41,900.00 | 502,756.00 |

**Unidad Ejecutora :** 301826 - MUNICIPALIDAD PROVINCIAL DE PADRE ABAD - AGUAITIA

**Centro de Costo:** 11.03 - SUBGERENCIA DE MANTENIMIENTO Y GESTIÓN DE CAMINOS

OEI.11 MEJORAR EL SERVICIO DE TRANSPORTE Y TRANSITO EN LA PROVINCIA

AEI.11.04 RED VIAL VEHICULAR Y PEATONAL IMPLEMENTADA EN LA PROVINCIA

| COD. | Actividad Operativa / Inversiones | Ubigeo | U.M. | Prioridad | Meta | PROGRAMACION | | | | | | | | | | | | Total Anual |
|---|---|---|---|---|---|---|---|---|---|---|---|---|---|---|---|---|---|---|
| | | | | | | 1 | 2 | 3 | 4 | 5 | 6 | 7 | 8 | 9 | 10 | 11 | 12 | |

| | | | | | | | | | | | | | | | | | | | | |
|---|---|---|---|---|---|---|---|---|---|---|---|---|---|---|---|---|---|---|---|---|
| AOI30182600263 | MANTENIMIENTO RUTINARIO DE CAMINOS VECINALES NO PAVIMENTADOS | 250301 : PADRE ABAD | 001 : ACCION | 1 : Muy Alta | Fisico | 1 | 1 | 1 | 1 | 1 | 1 | 1 | 1 | 1 | 1 | 1 | 1 | 12 |
| | | | | | Financiero S/. | 170,004.00 | 170,006.00 | 170,006.00 | 170,006.00 | 170,006.00 | 170,006.00 | 170,006.00 | 170,006.00 | 170,007.00 | 170,007.00 | 170,007.00 | 170,007.00 | 2,040,074.00 |

TOTAL FINANCIERO S/. 20,951,289.00

U.M. = Unidad de Medida.

Nota : La Prioridad se determinará en la Comisión de Planeamiento Estratégico

FIRMA

MUNICIPALIDAD PROVINCIAL DE PADRE ABAD
Vº Bº
ALCALDIA
AGUAYTIA

MUNICIPALIDAD PROVINCIAL DE PADRE ABAD
VºBº
Gerencia Municipal
AGUAYTIA

MUNICIPALIDAD PROVINCIAL PADRE ABAD
SECRETARIA GENERAL
AGU

MUNICIPALIDAD PROVINCIAL DE PADRE ABAD
Vº Bº
GERENCIA DE ASESORIA JURIDICA
AGUAYTIA

125

Anexo B-5
PLAN OPERATIVO INSTITUCIONAL FÍSICA Y FINANCIERA (Consistenciado)
Año : 2024

**Periodo PEI :** 2019 - 2026
**Nivel de Gobierno :** M - GOBIERNOS LOCALES
**Sector :** 00 - MUNICIPALIDADES
**Pliego :** 000 - MUNICIPALIDADES

**Unidad Ejecutora :** 301826 - MUNICIPALIDAD PROVINCIAL DE PADRE ABAD - AGUAITIA
**Centro de Costo:** 11.01 - SUBGERENCIA DE FORMULACIÓN DE INVERSIONES

OEI.12 FORTALECER LA GESTIÓN INSTITUCIONAL

AEI.12.07 ASESORAMIENTO INSTITUCIONAL OPORTUNO EN BENEFICIO DE LA MUNICIPALIDAD

| COD. | Actividad Operativa / Inversiones | Ubigeo | U.M. | Prioridad | Meta | PROGRAMACION | | | | | | | | | | | | Total Anual |
|---|---|---|---|---|---|---|---|---|---|---|---|---|---|---|---|---|---|---|
| | | | | | | 1 | 2 | 3 | 4 | 5 | 6 | 7 | 8 | 9 | 10 | 11 | 12 | |
| AOI30182600723 | GESTION ADMINISTRATIVA | 250301 : PADRE ABAD | 001 : ACCION | 1 : Muy Alta | Fisico | 1 | 1 | 1 | 1 | 1 | 1 | 1 | 1 | 1 | 1 | 1 | 1 | 12 |
| | | | | | Financiero S/. | 2,966.00 | 2,968.00 | 2,968.00 | 2,968.00 | 2,968.00 | 2,968.00 | 2,968.00 | 2,968.00 | 2,968.00 | 2,968.00 | 2,968.00 | 2,968.00 | 35,614.00 |

TOTAL FINANCIERO S/. 35,614.00

U.M. = Unidad de Medida.
Nota : La Prioridad se determinará en la Comisión de Planeamiento Estratégico

FIRMA

124

Anexo B-5
PLAN OPERATIVO INSTITUCIONAL FÍSICA Y FINANCIERA (Consistenciado)
Año : 2024

Periodo PEI : 2019 - 2026
Nivel de Gobierno : M - GOBIERNOS LOCALES
Sector : 00 - MUNICIPALIDADES
Pliego : 000 - MUNICIPALIDADES

Unidad Ejecutora : 301826 - MUNICIPALIDAD PROVINCIAL DE PADRE ABAD - AGUAITIA
Centro de Costo: 11.02 - SUBGERENCIA DE EJECUCIÓN DE INVERSIONES

OEI.03 MEJORAR LAS CONDICIONES DE HABITABILIDAD EN LA PROVINCIA

AEI.03.01 SANEAMIENTO BÁSICO CON CALIDAD EN BENEFICIO DE LA POBLACIÓN DE LA PROVINCIA

| COD. | Actividad Operativa / Inversiones | Ubigeo | U.M. | Prioridad | Meta | PROGRAMACION | | | | | | | | | | | | Total Anual |
|---|---|---|---|---|---|---|---|---|---|---|---|---|---|---|---|---|---|---|
| | | | | | | 1 | 2 | 3 | 4 | 5 | 6 | 7 | 8 | 9 | 10 | 11 | 12 | |
| AOI30182600760 | 2185406 - AMPLIACION Y MEJORAMIENTO DEL SERVICIO DE AGUA POTABLE Y ALCANTARILLADO SANITARIO DE LA CIUDAD DE AGUAYTIA Y CENTROS POBLADOS ALEDAÑOS, PROVINCIA DE PADRE ABAD - UCAYALI | 250301 : PADRE ABAD | 081 : OBRA | 1 : Muy Alta | Fisico | 1 | 1 | 1 | 1 | 1 | 1 | 1 | 1 | 1 | 1 | 1 | 1 | 12 |
| | | | | | Financiero S/. | 248,915.00 | 248,915.00 | 248,915.00 | 248,915.00 | 248,915.00 | 248,915.00 | 248,915.00 | 248,916.00 | 248,920.00 | 248,920.00 | 248,920.00 | 248,920.00 | 2,987,001.00 |

OEI.11 MEJORAR EL SERVICIO DE TRANSPORTE Y TRANSITO EN LA PROVINCIA

AEI.11.02 ORDENAMIENTO INTEGRAL DEL TRANSPORTE PUBLICO EN BENEFICIO DE LA PROVINCIA

| COD. | Actividad Operativa / Inversiones | Ubigeo | U.M. | Prioridad | Meta | PROGRAMACION | | | | | | | | | | | | Total Anual |
|---|---|---|---|---|---|---|---|---|---|---|---|---|---|---|---|---|---|---|
| | | | | | | 1 | 2 | 3 | 4 | 5 | 6 | 7 | 8 | 9 | 10 | 11 | 12 | |
| AOI30182600616 | 2197093 CREACION DE LA TROCHA CARROZABLE DEL CENTRO POBLADO SANTA ROSA AL CASERIO SANTA ANA, DISTRITO DE PADRE ABAD, PROVINCIA DE PADRE ABAD - UCAYALI | 250301 : PADRE ABAD | ,001 : ACCION | 1 : Muy Alta | Fisico | 0 | 0 | 1 | 1 | 1 | 1 | 1 | 1 | 1 | 1 | 1 | 1 | 10 |
| | | | | | Financiero S/. | 515,045.00 | 515,045.00 | 515,045.00 | 515,045.00 | 515,045.00 | 515,045.00 | 515,049.00 | 515,050.00 | 515,050.00 | 515,050.00 | 515,050.00 | 515,050.00 | 6,180,569.00 |

OEI.11 MEJORAR EL SERVICIO DE TRANSPORTE Y TRANSITO EN LA PROVINCIA

AEI.11.03 PLANES IMPLEMENTADOS EN REORDENAMIENTO DEL TRÁNSITO Y TRANSPORTE PÚBLICO EN FORMA OPORTUNA EN LA PROVINCIA

| COD. | Actividad Operativa / Inversiones | Ubigeo | U.M. | Prioridad | Meta | PROGRAMACION | | | | | | | | | | | | Total Anual |
|---|---|---|---|---|---|---|---|---|---|---|---|---|---|---|---|---|---|---|
| | | | | | | 1 | 2 | 3 | 4 | 5 | 6 | 7 | 8 | 9 | 10 | 11 | 12 | |
| AOI30182600749 | 2527862 - RENOVACION DE PUENTE; EN EL CAMINO VECINAL R250386 (PUENTE JERUSALEM), DISTRITO DE CURIMANA, PROVINCIA PADRE ABAD, DEPARTAMENTO UCAYALI | 250301 : PADRE ABAD | 001 : ACCION | 1 : Muy Alta | Fisico | 1 | 1 | 1 | 1 | 1 | 1 | 1 | 1 | 1 | 1 | 1 | 1 | 12 |
| | | | | | Financiero S/. | 36,221.00 | 36,220.00 | 36,220.00 | 36,220.00 | 36,220.00 | 36,220.00 | 36,220.00 | 36,220.00 | 36,220.00 | 36,220.00 | 36,220.00 | 36,220.00 | 434,641.00 |

OEI.11 MEJORAR EL SERVICIO DE TRANSPORTE Y TRANSITO EN LA PROVINCIA

AEI.11.04 RED VIAL VEHICULAR Y PEATONAL IMPLEMENTADA EN LA PROVINCIA

| COD. | Actividad Operativa / Inversiones | Ubigeo | U.M. | Prioridad | Meta | PROGRAMACION | | | | | | | | | | | | Total Anual |
|---|---|---|---|---|---|---|---|---|---|---|---|---|---|---|---|---|---|---|
| | | | | | | 1 | 2 | 3 | 4 | 5 | 6 | 7 | 8 | 9 | 10 | 11 | 12 | |
| AOI30182600617 | MANTENIMIENTO DE INFRESTRUCTURA PUBLICA | 250301 : PADRE ABAD | 001 : ACCION | 1 : Muy Alta | Fisico | 1 | 1 | 1 | 1 | 1 | 1 | 1 | 1 | 1 | 1 | 1 | 1 | 12 |
| | | | | | Financiero S/. | 42,500.00 | 42,500.00 | 42,500.00 | 42,500.00 | 42,500.00 | 42,500.00 | 42,500.00 | 42,500.00 | 42,500.00 | 42,500.00 | 42,500.00 | 42,500.00 | 510,000.00 |
| AOI30182600737 | 2527596: RENOVACION DE PUENTE; EN EL CAMINO VECINAL R250353 (PUENTE SANTA ELENA), DISTRITO DE IRAZOLA, PROVINCIA PADRE ABAD, DEPARTAMENTO UCAYALI. | 250301 : PADRE ABAD | 001 : ACCION | 1 : Muy Alta | Fisico | 1 | 1 | 1 | 1 | 1 | 1 | 1 | 1 | 1 | 1 | 1 | 1 | 12 |
| | | | | | Financiero S/. | 40,142.00 | 40,000.00 | 40,000.00 | 40,000.00 | 40,000.00 | 40,000.00 | 40,000.00 | 40,000.00 | 40,000.00 | 40,000.00 | 40,000.00 | 40,000.00 | 480,142.00 |
| AOI30182600738 | 2527604 - RENOVACION DE PUENTE; EN EL CAMINO VECINAL R250381 (PUENTE EL MILAGRO), EN LA LOCALIDAD CORAZON JESUS, DISTRITO DE ALEXANDER VON | 250301 : PADRE ABAD | 001 : ACCION | 1 : Muy Alta | Fisico | 1 | 1 | 1 | 1 | 1 | 1 | 1 | 1 | 1 | 1 | 1 | 1 | 12 |
| | | | | | Financiero S/. | 21,160.00 | 21,160.00 | 21,160.00 | 21,160.00 | 21,160.00 | 21,160.00 | 21,160.00 | 21,160.00 | 21,160.00 | 21,164.00 | 21,165.00 | 21,165.00 | 253,934.00 |

123

| | | | | | | | | | | | | | | | | | |
|---|---|---|---|---|---|---|---|---|---|---|---|---|---|---|---|---|---|
| | HUMBOLDT, PROVINCIA PADRE ABAD, DEPARTAMENTO UCAYALI. | | | | | | | | | | | | | | | | |
| AOI30182600739 | 2527607 - RENOVACION DE PUENTE; EN EL CAMINO VECINAL R250351 (PUENTE TAHUAYO), EN LA LOCALIDAD CORAZON JESUS, DISTRITO DE ALEXANDER VON HUMBOLDT, PROVINCIA PADRE ABAD, DEPARTAMENTO UCAYALI. | 250301 : PADRE ABAD | 001 : ACCION | 1 : Muy Alta | Fisico | 1 | 1 | 1 | 1 | 1 | 1 | 1 | 1 | 1 | 1 | 1 | 1 | 12 |
| | | | | | Financiero S/. | 22,920.00 | 22,920.00 | 22,911.00 | 22,900.00 | 22,900.00 | 22,900.00 | 22,900.00 | 22,900.00 | 22,900.00 | 22,900.00 | 22,900.00 | 22,900.00 | 274,851.00 |
| AOI30182600740 | 2527682 - RENOVACION DE PUENTE; EN EL CAMINO VECINAL R250354 (PUENTE LOS ANGELES 1), EN LA LOCALIDAD CORAZON JESUS, DISTRITO DE ALEXANDER VON HUMBOLDT, PROVINCIA PADRE ABAD, DEPARTAMENTO UCAYALI. | 250301 : PADRE ABAD | 001 : ACCION | 1 : Muy Alta | Fisico | 1 | 1 | 1 | 1 | 1 | 1 | 1 | 1 | 1 | 1 | 1 | 1 | 12 |
| | | | | | Financiero S/. | 20,300.00 | 20,300.00 | 20,300.00 | 20,300.00 | 20,300.00 | 20,300.00 | 20,300.00 | 20,300.00 | 20,300.00 | 20,310.00 | 20,310.00 | 20,319.00 | 243,639.00 |
| AOI30182600741 | 2527696 - RENOVACION DE PUENTE; EN EL CAMINO VECINAL UC-538 (PUENTE MIGUEL GRAU TIGRILLAL), DISTRITO DE NESHUYA, PROVINCIA PADRE ABAD, DEPARTAMENTO UCAYALI. | 250301 : PADRE ABAD | 001 : ACCION | 1 : Muy Alta | Fisico | 1 | 1 | 1 | 1 | 1 | 1 | 1 | 1 | 1 | 1 | 1 | 1 | 12 |
| | | | | | Financiero S/. | 34,955.00 | 34,955.00 | 34,955.00 | 34,955.00 | 34,955.00 | 34,955.00 | 34,955.00 | 34,959.00 | 34,960.00 | 34,960.00 | 34,960.00 | 34,960.00 | 419,484.00 |
| AOI30182600742 | 2527914 - RENOVACION DE PUENTE; EN EL CAMINO VECINAL UC-547 (PUENTE AMAZONAS 2) DISTRITO DE CURIMANA, PROVINCIA PADRE ABAD, DEPARTAMENTO UCAYALI | 250301 : PADRE ABAD | 001 : ACCION | 1 : Muy Alta | Fisico | 1 | 1 | 1 | 1 | 1 | 1 | 1 | 1 | 1 | 1 | 1 | 1 | 12 |
| | | | | | Financiero S/. | 29,648.00 | 29,648.00 | 29,648.00 | 29,648.00 | 29,648.00 | 29,648.00 | 29,648.00 | 29,648.00 | 29,648.00 | 29,648.00 | 29,648.00 | 29,649.00 | 355,777.00 |
| AOI30182600743 | 2527882 - RENOVACION DE PUENTE; EN EL CAMINO VECINAL UC-547 (PUENTE AMAZONAS 1), DISTRITO DE CURIMANA, PROVINCIA PADRE ABAD, DEPARTAMENTO UCAYALI | 250301 : PADRE ABAD | 001 : ACCION | 1 : Muy Alta | Fisico | 1 | 1 | 1 | 1 | 1 | 1 | 1 | 1 | 1 | 1 | 1 | 1 | 12 |
| | | | | | Financiero S/. | 28,805.00 | 28,805.00 | 28,805.00 | 28,805.00 | 28,805.00 | 28,805.00 | 28,805.00 | 28,805.00 | 28,805.00 | 28,805.00 | 28,805.00 | 28,807.00 | 345,662.00 |
| AOI30182600744 | 2527916 - RENOVACION DE PUENTE; EN EL(LA) CAMINO VECINAL R250368 (PUENTE PETROLEO) EN LA LOCALIDAD NUEVA IRAZOLA, DISTRITO DE ALEXANDER VON HUMBOLDT, PROVINCIA PADRE ABAD, DEPARTAMENTO UCAYALI | 250301 : PADRE ABAD | 001 : ACCION | 1 : Muy Alta | Fisico | 1 | 1 | 1 | 1 | 1 | 1 | 1 | 1 | 1 | 1 | 1 | 1 | 12 |
| | | | | | Financiero S/. | 24,015.00 | 24,015.00 | 24,015.00 | 24,015.00 | 24,015.00 | 24,015.00 | 24,015.00 | 24,015.00 | 24,015.00 | 24,015.00 | 24,015.00 | 24,015.00 | 288,180.00 |
| AOI30182600745 | 2527702 - RENOVACION DE PUENTE; EN EL CAMINO VECINAL UC-538 (PUENTE MIGUEL GRAU BARRABAS), DISTRITO DE NESHUYA, PROVINCIA PADRE ABAD, DEPARTAMENTO UCAYALI | 250301 : PADRE ABAD | 001 : ACCION | 1 : Muy Alta | Fisico | 1 | 1 | 1 | 1 | 1 | 1 | 1 | 1 | 1 | 1 | 1 | 1 | 12 |
| | | | | | Financiero S/. | 7,485.00 | 7,485.00 | 7,485.00 | 7,485.00 | 7,485.00 | 7,485.00 | 7,485.00 | 7,485.00 | 7,485.00 | 7,485.00 | 7,485.00 | 7,486.00 | 89,821.00 |
| AOI30182600746 | 2527815 - RENOVACION DE PUENTE; EN EL CAMINO VECINAL R250354 (PUENTE JOSE DE SAN MARTIN) EN LA LOCALIDAD JOSE DE SAN MARTIN, DISTRITO DE IRAZOLA, PROVINCIA PADRE ABAD, DEPARTAMENTO UCAYALI | 250301 : PADRE ABAD | 001 : ACCION | 1 : Muy Alta | Fisico | 1 | 1 | 1 | 1 | 1 | 1 | 1 | 1 | 1 | 1 | 1 | 1 | 12 |
| | | | | | Financiero S/. | 39,135.00 | 39,135.00 | 39,135.00 | 39,135.00 | 39,135.00 | 39,135.00 | 39,135.00 | 39,135.00 | 39,135.00 | 39,135.00 | 39,135.00 | 39,134.00 | 469,619.00 |
| AOI30182600747 | 2528218 - RENOVACION DE PUENTE; EN EL CAMINO VECINAL R250357 (PUENTE ALTO YANAYACU), EN LA LOCALIDAD ALTO YANAYACU, DISTRITO DE ALEXANDER VON HUMBOLDT, PROVINCIA PADRE ABAD, DEPARTAMENTO UCAYALI | 250301 : PADRE ABAD | 001 : ACCION | 1 : Muy Alta | Fisico | 1 | 1 | 1 | 1 | 1 | 1 | 1 | 1 | 1 | 1 | 1 | 1 | 12 |
| | | | | | Financiero S/. | 23,046.00 | 23,044.00 | 23,044.00 | 23,044.00 | 23,044.00 | 23,044.00 | 23,044.00 | 23,044.00 | 23,044.00 | 23,044.00 | 23,044.00 | 23,044.00 | 276,530.00 |
| AOI30182600748 | 2527714 - RENOVACION DE PUENTE; EN EL CAMINO VECINAL UC-538 (PUENTE MIGUEL GRAU ARON), DISTRITO DE NESHUYA, PROVINCIA PADRE ABAD, DEPARTAMENTO UCAYALI | 250301 : PADRE ABAD | 001 : ACCION | 1 : Muy Alta | Fisico | 1 | 1 | 1 | 1 | 1 | 1 | 1 | 1 | 1 | 1 | 1 | 1 | 12 |
| | | | | | Financiero S/. | 28,664.00 | 28,664.00 | 28,664.00 | 28,664.00 | 28,664.00 | 28,664.00 | 28,664.00 | 28,664.00 | 28,664.00 | 28,664.00 | 28,665.00 | 28,668.00 | 343,973.00 |
| AOI30182600750 | 2527871 - RENOVACION DE PUENTE; EN EL CAMINO VECINAL R2503111 (PUENTE BAJO MARONAL), DISTRITO DE CURIMANA, PROVINCIA PADRE ABAD, DEPARTAMENTO UCAYALI | 250301 : PADRE ABAD | 001 : ACCION | 1 : Muy Alta | Fisico | 1 | 1 | 1 | 1 | 1 | 1 | 1 | 1 | 1 | 1 | 1 | 1 | 12 |
| | | | | | Financiero S/. | 12,356.00 | 12,356.00 | 12,356.00 | 12,356.00 | 12,356.00 | 12,357.00 | 0.00 | 0.00 | 0.00 | 0.00 | 0.00 | 0.00 | 74,137.00 |
| AOI30182600751 | 2527844 - RENOVACION DE PUENTE; EN EL CAMINO VECINAL R250360 (PUENTE AGUAYTILLO), DISTRITO DE IRAZOLA, PROVINCIA PADRE ABAD, DEPARTAMENTO UCAYALI | 250301 : PADRE ABAD | 001 : ACCION | 1 : Muy Alta | Fisico | 1 | 1 | 1 | 1 | 1 | 1 | 1 | 1 | 1 | 1 | 1 | 1 | 12 |
| | | | | | Financiero S/. | 17,543.00 | 17,543.00 | 17,543.00 | 17,543.00 | 17,543.00 | 17,543.00 | 17,543.00 | 17,544.00 | 17,545.00 | 17,545.00 | 17,545.00 | 17,545.00 | 210,525.00 |
| AOI30182600752 | 2527668 - RENOVACION DE PUENTE; EN EL CAMINO VECINAL UC-538 (PUENTE HURUILLO PALESTINA), DISTRITO DE NESHUYA, PROVINCIA PADRE ABAD, DEPARTAMENTO UCAYALI | 250301 : PADRE ABAD | 001 : ACCION | 1 : Muy Alta | Fisico | 1 | 1 | 1 | 1 | 1 | 1 | 1 | 1 | 1 | 1 | 1 | 1 | 12 |
| | | | | | Financiero S/. | 24,724.00 | 24,725.00 | 24,725.00 | 24,725.00 | 24,725.00 | 24,725.00 | 24,725.00 | 24,725.00 | 24,725.00 | 24,725.00 | 24,725.00 | 24,725.00 | 296,699.00 |
| AOI30182600753 | 2528244 - RENOVACION DE PUENTE; EN EL CAMINO VECINAL R250381, (PUENTE WINSTON) EN LA LOCALIDAD PIFUAYO | 250301 : PADRE ABAD | 001 : ACCION | 1 : Muy Alta | Fisico | 1 | 1 | 1 | 1 | 1 | 1 | 1 | 1 | 1 | 1 | 1 | 1 | 12 |

| | | | | | | | | | | | | | | | |
|---|---|---|---|---|---|---|---|---|---|---|---|---|---|---|---|
| | WINSTON, DISTRITO DE IRAZOLA, PROVINCIA PADRE ABAD, DEPARTAMENTO UCAYALI | | | | Financiero S/. | 41,971.00 | 42,000.00 | 42,000.00 | 42,000.00 | 42,000.00 | 42,000.00 | 42,000.00 | 42,000.00 | 42,000.00 | 42,000.00 | 42,000.00 | 42,000.00 | 503,971.00 |
| AOI30182600754 | 2528089 - RENOVACION DE PUENTE; EN EL CAMINO VECINAL UC-536 (PUENTE PIEDRAS), EN LA LOCALIDAD EL MILAGRO, DISTRITO DE ALEXANDER VON HUMBOLDT, PROVINCIA PADRE ABAD, DEPARTAMENTO UCAYALI | 250301 : PADRE ABAD | 001 : ACCION | 1 : Muy Alta | Fisico | 1 | 1 | 1 | 1 | 1 | 1 | 1 | 1 | 1 | 1 | 1 | 1 | 12 |
| | | | | | Financiero S/. | 37,280.00 | 37,280.00 | 37,280.00 | 37,280.00 | 37,280.00 | 37,280.00 | 37,280.00 | 37,280.00 | 37,281.00 | 37,285.00 | 37,285.00 | 37,285.00 | 447,376.00 |
| AOI30182600755 | 2527912 - RENOVACION DE PUENTE; EN EL CAMINO VECINAL UC-547 (PUENTE AMAZONAS), DISTRITO DE CURIMANA, PROVINCIA PADRE ABAD, DEPARTAMENTO UCAYALI | 250301 : PADRE ABAD | 001 : ACCION | 1 : Muy Alta | Fisico | 1 | 1 | 1 | 1 | 1 | 1 | 1 | 1 | 1 | 1 | 1 | 1 | 12 |
| | | | | | Financiero S/. | 35,596.00 | 35,596.00 | 35,596.00 | 35,596.00 | 35,596.00 | 35,596.00 | 35,596.00 | 35,597.00 | 35,598.00 | 35,598.00 | 35,598.00 | 35,598.00 | 427,161.00 |
| AOI30182600756 | 2527673 - RENOVACION DE PUENTE; EN EL CAMINO VECINAL UC-538 (PUENTE MIGUEL GRAU HURUILLO), DISTRITO DE NESHUYA, PROVINCIA PADRE ABAD, DEPARTAMENTO UCAYALI | 250301 : PADRE ABAD | 001 : ACCION | 1 : Muy Alta | Fisico | 1 | 1 | 1 | 1 | 1 | 1 | 1 | 1 | 1 | 1 | 1 | 1 | 12 |
| | | | | | Financiero S/. | 23,738.00 | 23,738.00 | 23,738.00 | 23,738.00 | 23,738.00 | 23,738.00 | 0.00 | 0.00 | 0.00 | 0.00 | 0.00 | 0.00 | 142,428.00 |
| AOI30182600757 | 2571260 - CREACION DE PONTON EN EL CASERIO BUENOS AIRES DEL DISTRITO DE HUIPOCA - PROVINCIA DE PADRE ABAD - DEPARTAMENTO DE UCAYALI | 250301 : PADRE ABAD | 081 : OBRA | 1 : Muy Alta | Fisico | 1 | 1 | 1 | 1 | 1 | 1 | 1 | 1 | 1 | 1 | 1 | 1 | 12 |
| | | | | | Financiero S/. | 74,115.00 | 74,110.00 | 74,110.00 | 74,110.00 | 74,110.00 | 74,110.00 | 74,110.00 | 74,110.00 | 74,110.00 | 74,110.00 | 74,110.00 | 74,110.00 | 889,325.00 |
| AOI30182600758 | 2552337 - CREACION DEL SERVICIO DE TRANSITABILIDAD DE 02 PUENTES SOBRE LAS QUEBRADAS ARTETA Y BONY, EN EL CASERIO SAN MARTIN DE CHIA - CENTRO POBLADO SAN JUAN BAUTISTA DEL DISTRITO DE IRAZOLA - PROVINCIA DE PADRE ABAD - DEPARTAMENTO DE UCAYALI | 250301 : PADRE ABAD | 081 : OBRA | 1 : Muy Alta | Fisico | 1 | 1 | 1 | 1 | 1 | 1 | 1 | 1 | 1 | 1 | 1 | 1 | 12 |
| | | | | | Financiero S/. | 83,300.00 | 83,300.00 | 83,300.00 | 83,300.00 | 83,300.00 | 83,300.00 | 83,300.00 | 83,300.00 | 83,300.00 | 83,300.00 | 83,400.00 | 83,600.00 | 1,000,000.00 |
| AOI30182600759 | 2553475 - CREACION DE LOS SERVICIOS DE TRANSITABILIDAD DE 02 PONTONES EN LA JUNTA VECINAL CASERIO RURAL MIRAFLORES - AGUAYTIA DEL DISTRITO DE PADRE ABAD - PROVINCIA DE PADRE ABAD - DEPARTAMENTO DE UCAYALI. | 250301 : PADRE ABAD | 081 : OBRA | 1 : Muy Alta | Fisico | 1 | 1 | 1 | 1 | 1 | 1 | 1 | 1 | 1 | 1 | 1 | 1 | 12 |
| | | | | | Financiero S/. | 41,896.00 | 41,896.00 | 41,896.00 | 41,896.00 | 41,896.00 | 41,896.00 | 41,896.00 | 41,896.00 | 41,896.00 | 41,896.00 | 41,896.00 | 41,900.00 | 502,756.00 |

TOTAL FINANCIERO S/. 18,448,201.00

U.M. = Unidad de Medida.

Nota : La Prioridad se determinará en la Comisión de Planeamiento Estratégico

FIRMA

121

Anexo B-5

PLAN OPERATIVO INSTITUCIONAL FÍSICA Y FINANCIERA (Consistenciado)

Año : 2024

**Periodo PEI :** 2019 - 2026

**Nivel de Gobierno :** M - GOBIERNOS LOCALES

**Sector :** 00 - MUNICIPALIDADES

**Pliego :** 000 - MUNICIPALIDADES

**Unidad Ejecutora :** 301826 - MUNICIPALIDAD PROVINCIAL DE PADRE ABAD - AGUAITIA

**Centro de Costo:** 11.02.01 - MAESTRANZA

OEI.12 FORTALECER LA GESTIÓN INSTITUCIONAL

AEI.12.07 ASESORAMIENTO INSTITUCIONAL OPORTUNO EN BENEFICIO DE LA MUNICIPALIDAD

| COD. | Actividad Operativa / Inversiones | Ubigeo | U.M. | Prioridad | Meta | PROGRAMACION | | | | | | | | | | | | Total Anual |
|---|---|---|---|---|---|---|---|---|---|---|---|---|---|---|---|---|---|---|
| | | | | | | 1 | 2 | 3 | 4 | 5 | 6 | 7 | 8 | 9 | 10 | 11 | 12 | |
| AOI30182600327 | MANTENIMIENTO Y REPARACION DE MAQUINARIAS. | 250301 : PADRE ABAD | 107 : SERVICIO | 1 : Muy Alta | Fisico | 8 | 8 | 8 | 9 | 9 | 9 | 9 | 9 | 9 | 9 | 9 | 9 | 105 |
| | | | | | Financiero S/. | 0.00 | 0.00 | 0.00 | 0.00 | 0.00 | 0.00 | 0.00 | 0.00 | 0.00 | 0.00 | 0.00 | 0.00 | 0.00 |
| AOI30182600660 | MANTENIMIENTO Y MEJORAMIENTO DE LAS JJ.VV, CASERIOS Y CENTRO POBLADOS. | 250301 : PADRE ABAD | 073 : METRO | 1 : Muy Alta | Fisico | 2500 | 2500 | 2500 | 2500 | 2500 | 2500 | 2500 | 2500 | 2500 | 2500 | 2500 | 2500 | 30000 |
| | | | | | Financiero S/. | 1,732.00 | 1,733.00 | 1,733.00 | 1,733.00 | 1,733.00 | 1,733.00 | 1,733.00 | 1,733.00 | 1,733.00 | 1,733.00 | 1,733.00 | 1,733.00 | 20,795.00 |

TOTAL FINANCIERO S/. 20,795.00

U.M. = Unidad de Medida.

Nota : La Prioridad se determinará en la Comisión de Planeamiento Estratégico

FIRMA

Anexo B-5
PLAN OPERATIVO INSTITUCIONAL FÍSICA Y FINANCIERA (Consistenciado)
Año : 2024

Periodo PEI : 2019 - 2026
Nivel de Gobierno : M - GOBIERNOS LOCALES
Sector : 00 - MUNICIPALIDADES
Pliego : 000 - MUNICIPALIDADES

Unidad Ejecutora : 301826 - MUNICIPALIDAD PROVINCIAL DE PADRE ABAD - AGUAITIA
Centro de Costo: 11.03 - SUBGERENCIA DE MANTENIMIENTO Y GESTIÓN DE CAMINOS

OEI.11 MEJORAR EL SERVICIO DE TRANSPORTE Y TRANSITO EN LA PROVINCIA

AEI.11.04 RED VIAL VEHICULAR Y PEATONAL IMPLEMENTADA EN LA PROVINCIA

| COD. | Actividad Operativa / Inversiones | Ubigeo | U.M. | Prioridad | Meta | PROGRAMACION | | | | | | | | | | | | Total Anual |
|---|---|---|---|---|---|---|---|---|---|---|---|---|---|---|---|---|---|---|
| | | | | | | 1 | 2 | 3 | 4 | 5 | 6 | 7 | 8 | 9 | 10 | 11 | 12 | |
| AOI30182600263 | MANTENIMIENTO RUTINARIO DE CAMINOS VECINALES NO PAVIMENTADOS | 250301 : PADRE ABAD | 001 : ACCION | 1 : Muy Alta | Fisico | 1 | 1 | 1 | 1 | 1 | 1 | 1 | 1 | 1 | 1 | 1 | 1 | 12 |
| | | | | | Financiero S/. | 170,004.00 | 170,006.00 | 170,006.00 | 170,006.00 | 170,006.00 | 170,006.00 | 170,006.00 | 170,006.00 | 170,007.00 | 170,007.00 | 170,007.00 | 170,007.00 | 2,040,074.00 |

TOTAL FINANCIERO S/. 2,040,074.00

U.M. = Unidad de Medida.
Nota : La Prioridad se determinará en la Comisión de Planeamiento Estratégico

FIRMA

179

Anexo B-5
PLAN OPERATIVO INSTITUCIONAL FÍSICA Y FINANCIERA (Consistenciado)
Año : 2024

**Periodo PEI :** 2019 - 2026
**Nivel de Gobierno :** M - GOBIERNOS LOCALES
**Sector :** 00 - MUNICIPALIDADES
**Pliego :** 000 - MUNICIPALIDADES

**Unidad Ejecutora :** 301826 - MUNICIPALIDAD PROVINCIAL DE PADRE ABAD - AGUAITIA
**Centro de Costo:** 12 - GERENCIA DE DESARROLLO TERRITORIAL

OEI.12 FORTALECER LA GESTIÓN INSTITUCIONAL

AEI.12.07 ASESORAMIENTO INSTITUCIONAL OPORTUNO EN BENEFICIO DE LA MUNICIPALIDAD

| COD. | Actividad Operativa / Inversiones | Ubigeo | U.M. | Prioridad | Meta | PROGRAMACION | | | | | | | | | | | | Total Anual |
|---|---|---|---|---|---|---|---|---|---|---|---|---|---|---|---|---|---|---|
| | | | | | | 1 | 2 | 3 | 4 | 5 | 6 | 7 | 8 | 9 | 10 | 11 | 12 | |
| AOI30182600695 | DESARROLLO URBANO Y RURAL - PLANEAMIENTO URBANO. | 250301 : PADRE ABAD | 001 : ACCION | 1 : Muy Alta | Fisico | 1 | 1 | 1 | 1 | 1 | 1 | 1 | 1 | 1 | 1 | 1 | 1 | 12 |
| | | | | | Financiero S/. | 6,100.00 | 6,100.00 | 6,100.00 | 6,100.00 | 6,100.00 | 6,100.00 | 6,100.00 | 6,100.00 | 6,100.00 | 6,100.00 | 6,100.00 | 6,105.00 | 73,205.00 |

**Unidad Ejecutora :** 301826 - MUNICIPALIDAD PROVINCIAL DE PADRE ABAD - AGUAITIA
**Centro de Costo:** 12.00 - GERENCIA DE DESARROLLO TERRITORIAL

OEI.04 PROMOVER EL DESARROLLO URBANO TERRITORIAL ORDENADO Y SOSTENIBLE EN LA PROVINCIA

AEI.04.02 CATASTRO ACTUALIZADO EN LA JURISDICCIÓN DE LA PROVINCIA

| COD. | Actividad Operativa / Inversiones | Ubigeo | U.M. | Prioridad | Meta | PROGRAMACION | | | | | | | | | | | | Total Anual |
|---|---|---|---|---|---|---|---|---|---|---|---|---|---|---|---|---|---|---|
| | | | | | | 1 | 2 | 3 | 4 | 5 | 6 | 7 | 8 | 9 | 10 | 11 | 12 | |
| AOI30182600696 | ORDENAMIENTO TERRITORIAL1 | 250301 : PADRE ABAD | 001 : ACCION | 1 : Muy Alta | Fisico | 1 | 1 | 1 | 1 | 1 | 1 | 1 | 1 | 1 | 1 | 1 | 1 | 12 |
| | | | | | Financiero S/. | 3,292.00 | 3,292.00 | 9,292.00 | 3,292.00 | 3,292.00 | 3,292.00 | 3,292.00 | 3,292.00 | 3,292.00 | 3,292.00 | 3,290.00 | 3,290.00 | 45,500.00 |

**Unidad Ejecutora :** 301826 - MUNICIPALIDAD PROVINCIAL DE PADRE ABAD - AGUAITIA
**Centro de Costo:** 12.01 - SUBGERENCIA DE DESARROLLO URBANO Y CATASTRO

OEI.04 PROMOVER EL DESARROLLO URBANO TERRITORIAL ORDENADO Y SOSTENIBLE EN LA PROVINCIA

AEI.04.01 PLAN DE DESARROLLO URBANO IMPLEMENTADO DE LA PROVINCIA

| COD. | Actividad Operativa / Inversiones | Ubigeo | U.M. | Prioridad | Meta | PROGRAMACION | | | | | | | | | | | | Total Anual |
|---|---|---|---|---|---|---|---|---|---|---|---|---|---|---|---|---|---|---|
| | | | | | | 1 | 2 | 3 | 4 | 5 | 6 | 7 | 8 | 9 | 10 | 11 | 12 | |
| AOI30182600697 | DESARROLLO URBANO Y RURAL - PLANEAMIENTO URBANO | 250301 : PADRE ABAD | 001 : ACCION | 1 : Muy Alta | Fisico | 1 | 1 | 1 | 1 | 1 | 1 | 1 | 1 | 1 | 1 | 1 | 1 | 12 |
| | | | | | Financiero S/. | 8,300.00 | 8,300.00 | 16,300.00 | 8,300.00 | 8,300.00 | 8,300.00 | 8,300.00 | 8,300.00 | 8,300.00 | 8,300.00 | 8,400.00 | 8,600.00 | 108,000.00 |

OEI.04 PROMOVER EL DESARROLLO URBANO TERRITORIAL ORDENADO Y SOSTENIBLE EN LA PROVINCIA

AEI.04.02 CATASTRO ACTUALIZADO EN LA JURISDICCIÓN DE LA PROVINCIA

| COD. | Actividad Operativa / Inversiones | Ubigeo | U.M. | Prioridad | Meta | PROGRAMACION | | | | | | | | | | | | Total Anual |
|---|---|---|---|---|---|---|---|---|---|---|---|---|---|---|---|---|---|---|
| | | | | | | 1 | 2 | 3 | 4 | 5 | 6 | 7 | 8 | 9 | 10 | 11 | 12 | |
| AOI30182600130 | LEVANTAMIENTO, ACTUALIZACIÓN DE LA INFORMACIÓN CATASTRAL | 250301 : PADRE ABAD | 201 : INFORME TECNICO | 1 : Muy Alta | Fisico | 318 | 90 | 50 | 86 | 109 | 75 | 234 | 59 | 60 | 130 | 58 | 50 | 1319 |
| | | | | | Financiero S/. | 0.00 | 0.00 | 0.00 | 0.00 | 0.00 | 0.00 | 0.00 | 0.00 | 0.00 | 0.00 | 0.00 | 0.00 | 0.00 |
| AOI30182600699 | ORDENAMIENTO TERRITORIAL - ACONDICIONAMIENTO. | 250301 : PADRE ABAD | 001 : ACCION | 1 : Muy Alta | Fisico | 0 | 0 | 1 | 1 | 1 | 1 | 1 | 1 | 1 | 1 | 1 | 1 | 10 |
| | | | | | Financiero S/. | 3,290.00 | 3,290.00 | 3,290.00 | 3,290.00 | 3,290.00 | 3,290.00 | 3,290.00 | 3,290.00 | 3,290.00 | 3,290.00 | 3,300.00 | 3,300.00 | 39,500.00 |
| AOI30182600761 | 2473014 - MEJORAMIENTO DEL SISTEMA CATASTRAL DE LA MUNICIPALIDAD PROVINCIAL DE ADRE ABAD, DISTRITO DE PADRE ABAD - PROVINCIA DE PADRE ABAD - DEPARTAMENTO DE UCAYALI | 250301 : PADRE ABAD | 113 : UNIDAD CATASTRADA | 1 : Muy Alta | Fisico | 1 | 1 | 1 | 1 | 1 | 1 | 0 | 0 | 0 | 0 | 0 | 0 | 6 |
| | | | | | Financiero S/. | 23,305.00 | 23,305.00 | 23,305.00 | 23,305.00 | 23,305.00 | 23,305.00 | 23,305.00 | 23,305.00 | 23,305.00 | 23,305.00 | 23,305.00 | 23,303.00 | 279,658.00 |

OEI.04 PROMOVER EL DESARROLLO URBANO TERRITORIAL ORDENADO Y SOSTENIBLE EN LA PROVINCIA

AEI.04.04 ASISTENCIA TÉCNICA EN DESARROLLO URBANO DE FORMA INTEGRAL EN BENEFICIO DE LA POBLACIÓN DE LA PROVINCIA

| COD. | Actividad Operativa / Inversiones | Ubigeo | U.M. | Prioridad | Meta | PROGRAMACION 1 | 2 | 3 | 4 | 5 | 6 | 7 | 8 | 9 | 10 | 11 | 12 | Total Anual |
|---|---|---|---|---|---|---|---|---|---|---|---|---|---|---|---|---|---|---|
| AOI30182600126 | EMISIÓN DE DIFERENTES CERTIFICADOS | 250301 : PADRE ABAD | 060 : INFORME | 1 : Muy Alta | Fisico | 15 | 25 | 25 | 25 | 25 | 25 | 25 | 25 | 25 | 25 | 25 | 25 | 290 |
| | | | | | Financiero S/. | 0.00 | 0.00 | 0.00 | 0.00 | 0.00 | 0.00 | 0.00 | 0.00 | 0.00 | 0.00 | 0.00 | 0.00 | 0.00 |
| AOI30182600127 | OTORGAR CERTIFICADOS DE UBICACIÓN, NUMERACIÓN OTROS TRAMITES | 250301 : PADRE ABAD | 018 : CERTIFICADO | 1 : Muy Alta | Fisico | 200 | 200 | 200 | 200 | 200 | 200 | 200 | 200 | 200 | 200 | 200 | 200 | 2400 |
| | | | | | Financiero S/. | 0.00 | 0.00 | 0.00 | 0.00 | 0.00 | 0.00 | 0.00 | 0.00 | 0.00 | 0.00 | 0.00 | 0.00 | 0.00 |
| AOI30182600128 | FORTALECER EL PROCESO DE FISCALIZACIÓN DE MANERA OPORTUNA Y EFICIENTE CONFORME AL REGLAMENTO DE APLICACIONES Y SANCIONES DE LA INSTITUCIONES Y LAS NORMAS VIGENTES | 250301 : PADRE ABAD | 201 : INFORME TECNICO | 1 : Muy Alta | Fisico | 0 | 20 | 20 | 20 | 20 | 20 | 10 | 10 | 10 | 10 | 10 | 10 | 160 |
| | | | | | Financiero S/. | 0.00 | 0.00 | 0.00 | 0.00 | 0.00 | 0.00 | 0.00 | 0.00 | 0.00 | 0.00 | 0.00 | 0.00 | 0.00 |
| AOI30182600133 | OTORGAMIENTO DE CONSTANCIAS Y/O CERTIFICADOS | 250301 : PADRE ABAD | 201 : INFORME TECNICO | 1 : Muy Alta | Fisico | 25 | 25 | 25 | 25 | 25 | 25 | 25 | 25 | 25 | 25 | 25 | 25 | 300 |
| | | | | | Financiero S/. | 0.00 | 0.00 | 0.00 | 0.00 | 0.00 | 0.00 | 0.00 | 0.00 | 0.00 | 0.00 | 0.00 | 0.00 | 0.00 |
| AOI30182600135 | OTORGAR LICENCIAS DE CONSTRUCCIÓN PARA OBRAS NUEVAS, REGULARIZACIÓN Y OTRAS | 250301 : PADRE ABAD | 172 : GLOBAL | 1 : Muy Alta | Fisico | 150 | 150 | 150 | 150 | 150 | 150 | 150 | 150 | 150 | 150 | 150 | 150 | 1800 |
| | | | | | Financiero S/. | 0.00 | 0.00 | 0.00 | 0.00 | 0.00 | 0.00 | 0.00 | 0.00 | 0.00 | 0.00 | 0.00 | 0.00 | 0.00 |

**Unidad Ejecutora :** 301826 - MUNICIPALIDAD PROVINCIAL DE PADRE ABAD - AGUAITIA

**Centro de Costo:** 12.02 - SUBGERENCIA DE FORMALIZACIÓN DE PREDIOS

OEI.04 PROMOVER EL DESARROLLO URBANO TERRITORIAL ORDENADO Y SOSTENIBLE EN LA PROVINCIA

AEI.04.05 SANEAMIENTO FÍSICO LEGAL DE PREDIOS FOCALIZADOS EN LA PROVINCIA

| COD. | Actividad Operativa / Inversiones | Ubigeo | U.M. | Prioridad | Meta | PROGRAMACION 1 | 2 | 3 | 4 | 5 | 6 | 7 | 8 | 9 | 10 | 11 | 12 | Total Anual |
|---|---|---|---|---|---|---|---|---|---|---|---|---|---|---|---|---|---|---|
| AOI30182600700 | PLANEAMIENTO URBANO - DESARROLLO URBANO Y RURAL. | 250301 : PADRE ABAD | 001 : ACCION | 1 : Muy Alta | Fisico | 1 | 1 | 1 | 1 | 1 | 1 | 1 | 1 | 1 | 1 | 1 | 1 | 12 |
| | | | | | Financiero S/. | 8,300.00 | 8,300.00 | 8,300.00 | 8,300.00 | 8,300.00 | 8,300.00 | 8,300.00 | 8,300.00 | 8,300.00 | 8,300.00 | 8,500.00 | 8,500.00 | 100,000.00 |
| AOI30182600701 | ORDENAMIENTO TERRITORIAL - ACONDICIONAMIENTO | 250301 : PADRE ABAD | 001 : ACCION | 1 : Muy Alta | Fisico | 1 | 1 | 1 | 1 | 1 | 1 | 1 | 1 | 1 | 1 | 1 | 1 | 12 |
| | | | | | Financiero S/. | 3,290.00 | 3,290.00 | 3,290.00 | 3,290.00 | 3,290.00 | 3,290.00 | 3,290.00 | 3,290.00 | 3,290.00 | 3,290.00 | 3,300.00 | 3,300.00 | 39,500.00 |

TOTAL FINANCIERO S/. 685,363.00

U.M. = Unidad de Medida.

Nota : La Prioridad se determinará en la Comisión de Planeamiento Estratégico

FIRMA

MUNICIPALIDAD PROVINCIAL DE PADRE ABAD - AGUAYTIA - Vº Bº ALCALDIA

MUNICIPALIDAD PROVINCIAL DE PADRE ABAD - AGUAYTIA - Vº Bº Gerencia Municipal

MUNICIPALIDAD PROVINCIAL DE PADRE ABAD - AGUAYTIA - SECRETARIA GENERAL

MUNICIPALIDAD PROVINCIAL DE PADRE ABAD - AGUAYTIA - Vº Bº GERENCIA DE ASESORIA JURIDICA

Anexo B-5
PLAN OPERATIVO INSTITUCIONAL FÍSICA Y FINANCIERA (Consistenciado)
Año : 2024

Periodo PEI : 2019 - 2026
Nivel de Gobierno : M - GOBIERNOS LOCALES
Sector : 00 - MUNICIPALIDADES
Pliego : 000 - MUNICIPALIDADES

Unidad Ejecutora : 301826 - MUNICIPALIDAD PROVINCIAL DE PADRE ABAD - AGUAITIA
Centro de Costo: 12.00 - GERENCIA DE DESARROLLO TERRITORIAL

OEI.04 PROMOVER EL DESARROLLO URBANO TERRITORIAL ORDENADO Y SOSTENIBLE EN LA PROVINCIA

AEI.04.02 CATASTRO ACTUALIZADO EN LA JURISDICCIÓN DE LA PROVINCIA

| COD. | Actividad Operativa / Inversiones | Ubigeo | U.M. | Prioridad | Meta | PROGRAMACION | | | | | | | | | | | | Total Anual |
|---|---|---|---|---|---|---|---|---|---|---|---|---|---|---|---|---|---|---|
| | | | | | | 1 | 2 | 3 | 4 | 5 | 6 | 7 | 8 | 9 | 10 | 11 | 12 | |
| AOI30182600696 | ORDENAMIENTO TERRITORIAL1 | 250301 : PADRE ABAD | 001 : ACCION | 1 : Muy Alta | Fisico | 1 | 1 | 1 | 1 | 1 | 1 | 1 | 1 | 1 | 1 | 1 | 1 | 12 |
| | | | | | Financiero S/. | 3,292.00 | 3,292.00 | 9,292.00 | 3,292.00 | 3,292.00 | 3,292.00 | 3,292.00 | 3,292.00 | 3,292.00 | 3,292.00 | 3,290.00 | 3,290.00 | 45,500.00 |

TOTAL FINANCIERO S/. 45,500.00

U.M. = Unidad de Medida.
Nota : La Prioridad se determinará en la Comisión de Planeamiento Estratégico

FIRMA

115

Anexo B-5
PLAN OPERATIVO INSTITUCIONAL FÍSICA Y FINANCIERA (Consistenciado)
Año : 2024

Periodo PEI : 2019 - 2026
Nivel de Gobierno : M - GOBIERNOS LOCALES
Sector : 00 - MUNICIPALIDADES
Pliego : 000 - MUNICIPALIDADES

Unidad Ejecutora : 301826 - MUNICIPALIDAD PROVINCIAL DE PADRE ABAD - AGUAITIA
Centro de Costo: 12.01 - SUBGERENCIA DE DESARROLLO URBANO Y CATASTRO

OEI.04 PROMOVER EL DESARROLLO URBANO TERRITORIAL ORDENADO Y SOSTENIBLE EN LA PROVINCIA

AEI.04.01 PLAN DE DESARROLLO URBANO IMPLEMENTADO DE LA PROVINCIA

| COD. | Actividad Operativa / Inversiones | Ubigeo | U.M. | Prioridad | Meta | PROGRAMACION 1 | 2 | 3 | 4 | 5 | 6 | 7 | 8 | 9 | 10 | 11 | 12 | Total Anual |
|---|---|---|---|---|---|---|---|---|---|---|---|---|---|---|---|---|---|---|
| AOI30182600697 | DESARROLLO URBANO Y RURAL - PLANEAMIENTO URBANO | 250301 : PADRE ABAD | 001 : ACCION | 1 : Muy Alta | Fisico | 1 | 1 | 1 | 1 | 1 | 1 | 1 | 1 | 1 | 1 | 1 | 1 | 12 |
| | | | | | Financiero S/. | 8,300.00 | 8,300.00 | 16,300.00 | 8,300.00 | 8,300.00 | 8,300.00 | 8,300.00 | 8,300.00 | 8,300.00 | 8,300.00 | 8,400.00 | 8,600.00 | 108,000.00 |

OEI.04 PROMOVER EL DESARROLLO URBANO TERRITORIAL ORDENADO Y SOSTENIBLE EN LA PROVINCIA

AEI.04.02 CATASTRO ACTUALIZADO EN LA JURISDICCIÓN DE LA PROVINCIA

| COD. | Actividad Operativa / Inversiones | Ubigeo | U.M. | Prioridad | Meta | PROGRAMACION 1 | 2 | 3 | 4 | 5 | 6 | 7 | 8 | 9 | 10 | 11 | 12 | Total Anual |
|---|---|---|---|---|---|---|---|---|---|---|---|---|---|---|---|---|---|---|
| AOI30182600130 | LEVANTAMIENTO, ACTUALIZACIÓN DE LA INFORMACIÓN CATASTRAL | 250301 : PADRE ABAD | 201 : INFORME TECNICO | 1 : Muy Alta | Fisico | 318 | 90 | 50 | 86 | 109 | 75 | 234 | 59 | 60 | 130 | 58 | 50 | 1319 |
| | | | | | Financiero S/. | 0.00 | 0.00 | 0.00 | 0.00 | 0.00 | 0.00 | 0.00 | 0.00 | 0.00 | 0.00 | 0.00 | 0.00 | 0.00 |
| AOI30182600699 | ORDENAMIENTO TERRITORIAL - ACONDICIONAMIENTO. | 250301 : PADRE ABAD | 001 : ACCION | 1 : Muy Alta | Fisico | 0 | 0 | 1 | 1 | 1 | 1 | 1 | 1 | 1 | 1 | 1 | 1 | 10 |
| | | | | | Financiero S/. | 3,290.00 | 3,290.00 | 3,290.00 | 3,290.00 | 3,290.00 | 3,290.00 | 3,290.00 | 3,290.00 | 3,290.00 | 3,290.00 | 3,300.00 | 3,300.00 | 39,500.00 |
| AOI30182600761 | 2473014 - MEJORAMIENTO DEL SISTEMA CATASTRAL DE LA MUNICIPALIDAD PROVINCIAL DE ADRE ABAD, DISTRITO DE PADRE ABAD - PROVINCIA DE PADRE ABAD - DEPARTAMENTO DE UCAYALI | 250301 : PADRE ABAD | 113 : UNIDAD CATASTRADA | 1 : Muy Alta | Fisico | 1 | 1 | 1 | 1 | 1 | 1 | 0 | 0 | 0 | 0 | 0 | 0 | 6 |
| | | | | | Financiero S/. | 23,305.00 | 23,305.00 | 23,305.00 | 23,305.00 | 23,305.00 | 23,305.00 | 23,305.00 | 23,305.00 | 23,305.00 | 23,305.00 | 23,305.00 | 23,303.00 | 279,658.00 |

OEI.04 PROMOVER EL DESARROLLO URBANO TERRITORIAL ORDENADO Y SOSTENIBLE EN LA PROVINCIA

AEI.04.04 ASISTENCIA TÉCNICA EN DESARROLLO URBANO DE FORMA INTEGRAL EN BENEFICIO DE LA POBLACIÓN DE LA PROVINCIA

| COD. | Actividad Operativa / Inversiones | Ubigeo | U.M. | Prioridad | Meta | PROGRAMACION 1 | 2 | 3 | 4 | 5 | 6 | 7 | 8 | 9 | 10 | 11 | 12 | Total Anual |
|---|---|---|---|---|---|---|---|---|---|---|---|---|---|---|---|---|---|---|
| AOI30182600126 | EMISIÓN DE DIFERENTES CERTIFICADOS | 250301 : PADRE ABAD | 060 : INFORME | 1 : Muy Alta | Fisico | 15 | 25 | 25 | 25 | 25 | 25 | 25 | 25 | 25 | 25 | 25 | 25 | 290 |
| | | | | | Financiero S/. | 0.00 | 0.00 | 0.00 | 0.00 | 0.00 | 0.00 | 0.00 | 0.00 | 0.00 | 0.00 | 0.00 | 0.00 | 0.00 |
| AOI30182600127 | OTORGAR CERTIFICADOS DE UBICACIÓN, NUMERACIÓN OTROS TRAMITES | 250301 : PADRE ABAD | 018 : CERTIFICADO | 1 : Muy Alta | Fisico | 200 | 200 | 200 | 200 | 200 | 200 | 200 | 200 | 200 | 200 | 200 | 200 | 2400 |
| | | | | | Financiero S/. | 0.00 | 0.00 | 0.00 | 0.00 | 0.00 | 0.00 | 0.00 | 0.00 | 0.00 | 0.00 | 0.00 | 0.00 | 0.00 |
| AOI30182600128 | FORTALECER EL PROCESO DE FISCALIZACIÓN DE MANERA OPORTUNA Y EFICIENTE CONFORME AL REGLAMENTO DE APLICACIONES Y SANCIONES DE LA INSTITUCIONES Y LAS NORMAS VIGENTES | 250301 : PADRE ABAD | 201 : INFORME TECNICO | 1 : Muy Alta | Fisico | 0 | 20 | 20 | 20 | 20 | 20 | 10 | 10 | 10 | 10 | 10 | 10 | 160 |
| | | | | | Financiero S/. | 0.00 | 0.00 | 0.00 | 0.00 | 0.00 | 0.00 | 0.00 | 0.00 | 0.00 | 0.00 | 0.00 | 0.00 | 0.00 |
| AOI30182600133 | OTORGAMIENTO DE CONSTANCIAS Y/O CERTIFICADOS | 250301 : PADRE ABAD | 201 : INFORME TECNICO | 1 : Muy Alta | Fisico | 25 | 25 | 25 | 25 | 25 | 25 | 25 | 25 | 25 | 25 | 25 | 25 | 300 |
| | | | | | Financiero S/. | 0.00 | 0.00 | 0.00 | 0.00 | 0.00 | 0.00 | 0.00 | 0.00 | 0.00 | 0.00 | 0.00 | 0.00 | 0.00 |
| AOI30182600135 | OTORGAR LICENCIAS DE CONSTRUCCIÓN PARA OBRAS NUEVAS, REGULARIZACIÓN Y OTRAS | 250301 : PADRE ABAD | 172 : GLOBAL | 1 : Muy Alta | Fisico | 150 | 150 | 150 | 150 | 150 | 150 | 150 | 150 | 150 | 150 | 150 | 150 | 1800 |
| | | | | | Financiero S/. | 0.00 | 0.00 | 0.00 | 0.00 | 0.00 | 0.00 | 0.00 | 0.00 | 0.00 | 0.00 | 0.00 | 0.00 | 0.00 |

TOTAL FINANCIERO S/. 427,158.00

U.M. = Unidad de Medida.

Nota : La Prioridad se determinará en la Comisión de Planeamiento Estratégico

FIRMA

MUNICIPALIDAD PROVINCIAL DE PADRE ABAD
Vº Bº
ALCALDIA
AGUAYTIA

MUNICIPALIDAD PROVINCIAL DE PADRE ABAD
Vº Bº
Gerencia Municipal
AGUAYTIA

MUNICIPALIDAD PROVINCIAL PADRE ABAD
SECRETARIA GENERAL
AGU

MUNICIPALIDAD PROVINCIAL DE PADRE ABAD
Vº Bº
GERENCIA DE ASESORIA JURIDICA
AGUAYTIA

Anexo B-5
PLAN OPERATIVO INSTITUCIONAL FÍSICA Y FINANCIERA (Consistenciado)
Año : 2024

**Periodo PEI :** 2019 - 2026
**Nivel de Gobierno :** M - GOBIERNOS LOCALES
**Sector :** 00 - MUNICIPALIDADES
**Pliego :** 000 - MUNICIPALIDADES

**Unidad Ejecutora :** 301826 - MUNICIPALIDAD PROVINCIAL DE PADRE ABAD - AGUAITIA
**Centro de Costo:** 12.02 - SUBGERENCIA DE FORMALIZACIÓN DE PREDIOS

OEI.04 PROMOVER EL DESARROLLO URBANO TERRITORIAL ORDENADO Y SOSTENIBLE EN LA PROVINCIA

AEI.04.05 SANEAMIENTO FÍSICO LEGAL DE PREDIOS FOCALIZADOS EN LA PROVINCIA

| COD. | Actividad Operativa / Inversiones | Ubigeo | U.M. | Prioridad | Meta | PROGRAMACION | | | | | | | | | | | | Total Anual |
|---|---|---|---|---|---|---|---|---|---|---|---|---|---|---|---|---|---|---|
| | | | | | | 1 | 2 | 3 | 4 | 5 | 6 | 7 | 8 | 9 | 10 | 11 | 12 | |
| AOI30182600700 | PLANEAMIENTO URBANO - DESARROLLO URBANO Y RURAL. | 250301 : PADRE ABAD | 001 : ACCION | 1 : Muy Alta | Fisico | 1 | 1 | 1 | 1 | 1 | 1 | 1 | 1 | 1 | 1 | 1 | 1 | 12 |
| | | | | | Financiero S/. | 8,300.00 | 8,300.00 | 8,300.00 | 8,300.00 | 8,300.00 | 8,300.00 | 8,300.00 | 8,300.00 | 8,300.00 | 8,300.00 | 8,500.00 | 8,500.00 | 100,000.00 |
| AOI30182600701 | ORDENAMIENTO TERRITORIAL - ACONDICIONAMIENTO | 250301 : PADRE ABAD | 001 : ACCION | 1 : Muy Alta | Fisico | 1 | 1 | 1 | 1 | 1 | 1 | 1 | 1 | 1 | 1 | 1 | 1 | 12 |
| | | | | | Financiero S/. | 3,290.00 | 3,290.00 | 3,290.00 | 3,290.00 | 3,290.00 | 3,290.00 | 3,290.00 | 3,290.00 | 3,290.00 | 3,290.00 | 3,300.00 | 3,300.00 | 39,500.00 |

TOTAL FINANCIERO S/. 139,500.00

U.M. = Unidad de Medida.
Nota : La Prioridad se determinará en la Comisión de Planeamiento Estratégico

FIRMA

Anexo B-5

PLAN OPERATIVO INSTITUCIONAL FÍSICA Y FINANCIERA (Consistenciado)

Año : 2024

Periodo PEI : 2019 - 2026
Nivel de Gobierno : M - GOBIERNOS LOCALES
Sector : 00 - MUNICIPALIDADES
Pliego : 000 - MUNICIPALIDADES

Unidad Ejecutora : 301826 - MUNICIPALIDAD PROVINCIAL DE PADRE ABAD - AGUAITIA
Centro de Costo: 13.00 - GERENCIA DE SERVICIOS MUNICIPALES Y GESTIÓN AMBIENTAL

OEI.12 FORTALECER LA GESTIÓN INSTITUCIONAL

AEI.12.07 ASESORAMIENTO INSTITUCIONAL OPORTUNO EN BENEFICIO DE LA MUNICIPALIDAD

| COD. | Actividad Operativa / Inversiones | Ubigeo | U.M. | Prioridad | Meta | PROGRAMACION 1 | 2 | 3 | 4 | 5 | 6 | 7 | 8 | 9 | 10 | 11 | 12 | Total Anual |
|---|---|---|---|---|---|---|---|---|---|---|---|---|---|---|---|---|---|---|
| AOI30182600728 | GESTION ADMINISTRATIVA | 250301 : PADRE ABAD | 001 : ACCION | 1 : Muy Alta | Fisico | 1 | 1 | 1 | 1 | 1 | 1 | 1 | 1 | 1 | 1 | 1 | 1 | 12 |
| | | | | | Financiero S/. | 3,000.00 | 3,000.00 | 3,000.00 | 3,000.00 | 3,000.00 | 3,000.00 | 3,000.00 | 3,000.00 | 3,000.00 | 3,000.00 | 3,000.00 | 3,000.00 | 36,000.00 |

Unidad Ejecutora : 301826 - MUNICIPALIDAD PROVINCIAL DE PADRE ABAD - AGUAITIA
Centro de Costo: 13.01 - SUBGERENCIA DE PARTICIPACIÓN Y SEGURIDAD CIUDADANA

OEI.06 REDUCIR LOS ÍNDICES DE INSEGURIDAD CIUDADANA EN LA PROVINCIA

AEI.06.01 PROGRAMA DE SEGURIDAD CIUDADANA VECINAL DE MANERA FOCALIZADA EN LA PROVINCIA

| COD. | Actividad Operativa / Inversiones | Ubigeo | U.M. | Prioridad | Meta | PROGRAMACION 1 | 2 | 3 | 4 | 5 | 6 | 7 | 8 | 9 | 10 | 11 | 12 | Total Anual |
|---|---|---|---|---|---|---|---|---|---|---|---|---|---|---|---|---|---|---|
| AOI30182600764 | COMUNIDAD ORGANIZADA A FAVOR DE LA SEGURIDAD CIUDADANA | 250301 : PADRE ABAD | 001 : ACCION | 1 : Muy Alta | Fisico | 1 | 1 | 1 | 1 | 1 | 1 | 1 | 1 | 1 | 1 | 1 | 1 | 12 |
| | | | | | Financiero S/. | 3,625.00 | 3,625.00 | 3,625.00 | 3,625.00 | 3,625.00 | 3,625.00 | 3,625.00 | 3,625.00 | 3,625.00 | 3,625.00 | 3,625.00 | 3,625.00 | 43,500.00 |

Unidad Ejecutora : 301826 - MUNICIPALIDAD PROVINCIAL DE PADRE ABAD - AGUAITIA
Centro de Costo: 13.02 - SUBGERENCIA DE SERVICIOS MUNICIPALES

OEI.05 PROMOVER LA GESTIÓN AMBIENTAL EN LA PROVINCIA

AEI.05.02 MANEJO DE RESIDUOS SÓLIDOS INTEGRAL DE LOS CIUDADANOS PARA LA PROVINCIA

| COD. | Actividad Operativa / Inversiones | Ubigeo | U.M. | Prioridad | Meta | PROGRAMACION 1 | 2 | 3 | 4 | 5 | 6 | 7 | 8 | 9 | 10 | 11 | 12 | Total Anual |
|---|---|---|---|---|---|---|---|---|---|---|---|---|---|---|---|---|---|---|
| AOI30182600732 | GESTION DEL PROGRAMA | 250301 : PADRE ABAD | 001 : ACCION | 1 : Muy Alta | Fisico | 2 | 2 | 2 | 2 | 2 | 2 | 2 | 2 | 2 | 2 | 2 | 2 | 24 |
| | | | | | Financiero S/. | 4,300.00 | 4,300.00 | 4,300.00 | 4,300.00 | 4,300.00 | 4,300.00 | 4,300.00 | 4,300.00 | 4,300.00 | 4,300.00 | 4,500.00 | 4,500.00 | 52,000.00 |
| AOI30182600733 | ALMACENAMIENTO, BARRIDO DE CALLES Y LIMPIEZA DE ESPACIOS PUBLICOS. | 250301 : PADRE ABAD | 001 : ACCION | 1 : Muy Alta | Fisico | 1 | 1 | 1 | 1 | 1 | 1 | 1 | 1 | 1 | 1 | 1 | 1 | 12 |
| | | | | | Financiero S/. | 21,250.00 | 21,250.00 | 21,250.00 | 21,250.00 | 21,250.00 | 21,250.00 | 21,250.00 | 21,250.00 | 21,250.00 | 21,250.00 | 21,250.00 | 21,250.00 | 255,000.00 |
| AOI30182600734 | RECOLECCION Y TRANSPORTE DE RESIDUOS SOLIDOS MUNICIPALES. | 250301 : PADRE ABAD | 001 : ACCION | 1 : Muy Alta | Fisico | 1 | 1 | 1 | 1 | 1 | 1 | 1 | 1 | 1 | 1 | 1 | 1 | 12 |
| | | | | | Financiero S/. | 27,350.00 | 27,350.00 | 27,350.00 | 27,350.00 | 27,350.00 | 27,150.00 | 23,150.00 | 23,150.00 | 23,150.00 | 23,150.00 | 23,150.00 | 23,150.00 | 302,800.00 |

Unidad Ejecutora : 301826 - MUNICIPALIDAD PROVINCIAL DE PADRE ABAD - AGUAITIA
Centro de Costo: 13.03 - SUBGERENCIA DE TRANSPORTE Y SEGURIDAD VIAL

OEI.11 MEJORAR EL SERVICIO DE TRANSPORTE Y TRANSITO EN LA PROVINCIA

AEI.11.01 SEGURIDAD VIAL INTEGRAL EN BENEFICIO DE LA POBLACIÓN DE LA PROVINCIA

| COD. | Actividad Operativa / Inversiones | Ubigeo | U.M. | Prioridad | Meta | PROGRAMACION 1 | 2 | 3 | 4 | 5 | 6 | 7 | 8 | 9 | 10 | 11 | 12 | Total Anual |
|---|---|---|---|---|---|---|---|---|---|---|---|---|---|---|---|---|---|---|
| AOI30182600409 | FISCALIZACION AL SERVICIO DE TRANSPORTE TERRESTRE DE PERSONAS. | 250301 : PADRE ABAD | 266 : MESES | 1 : Muy Alta | Fisico | 1 | 1 | 1 | 1 | 1 | 1 | 1 | 1 | 1 | 1 | 1 | 1 | 12 |
| | | | | | Financiero S/. | 15,660.00 | 15,662.00 | 15,662.00 | 15,662.00 | 15,662.00 | 15,662.00 | 9,580.00 | 9,580.00 | 9,580.00 | 9,580.00 | 9,600.00 | 9,600.00 | 151,490.00 |

OEI.12 FORTALECER LA GESTIÓN INSTITUCIONAL

AEI.12.03 GESTIÓN POR PROCESOS IMPLEMENTADO EN LA MUNICIPALIDAD

| COD. | Actividad Operativa / Inversiones | Ubigeo | U.M. | Prioridad | Meta | PROGRAMACION | | | | | | | | | | | | Total Anual |
|---|---|---|---|---|---|---|---|---|---|---|---|---|---|---|---|---|---|---|
| | | | | | | 1 | 2 | 3 | 4 | 5 | 6 | 7 | 8 | 9 | 10 | 11 | 12 | |
| AOI30182600419 | MANTENIMIENTO VIAL LOCAL - VIAS URBANAS. | 250301 : PADRE ABAD | 001 : ACCION | 1 : Muy Alta | Fisico | 0 | 0 | 1 | 1 | 1 | 1 | 1 | 1 | 1 | 1 | 1 | 1 | 10 |
| | | | | | Financiero S/. | 67,056.00 | 67,065.00 | 67,065.00 | 67,065.00 | 67,065.00 | 67,065.00 | 67,065.00 | 67,065.00 | 67,065.00 | 67,065.00 | 67,065.00 | 67,064.00 | 804,770.00 |

TOTAL FINANCIERO S/. 1,645,560.00

U.M. = Unidad de Medida.

Nota : La Prioridad se determinará en la Comisión de Planeamiento Estratégico

FIRMA

MUNICIPALIDAD PROVINCIAL DE PADRE ABAD
Vº Bº
ALCALDIA
AGUAYTIA

MUNICIPALIDAD PROVINCIAL DE PADRE ABAD
VºBº
Gerencia Municipal
AGUAYTIA

MUNICIPALIDAD PROVINCIAL PADRE ABAD
SECRETARIA GENERAL
AGU

MUNICIPALIDAD PROVINCIAL DE PADRE ABAD
Vº Bº
GERENCIA DE ASESORIA JURIDICA
AGUAYTIA

Anexo B-5
PLAN OPERATIVO INSTITUCIONAL FÍSICA Y FINANCIERA (Consistenciado)
Año : 2024

**Periodo PEI :** 2019 - 2026
**Nivel de Gobierno :** M - GOBIERNOS LOCALES
**Sector :** 00 - MUNICIPALIDADES
**Pliego :** 000 - MUNICIPALIDADES

**Unidad Ejecutora :** 301826 - MUNICIPALIDAD PROVINCIAL DE PADRE ABAD - AGUAITIA
**Centro de Costo:** 13.00 - GERENCIA DE SERVICIOS MUNICIPALES Y GESTIÓN AMBIENTAL

OEI.12 FORTALECER LA GESTIÓN INSTITUCIONAL

AEI.12.07 ASESORAMIENTO INSTITUCIONAL OPORTUNO EN BENEFICIO DE LA MUNICIPALIDAD

| COD. | Actividad Operativa / Inversiones | Ubigeo | U.M. | Prioridad | Meta | PROGRAMACION | | | | | | | | | | | | Total Anual |
|---|---|---|---|---|---|---|---|---|---|---|---|---|---|---|---|---|---|---|
| | | | | | | 1 | 2 | 3 | 4 | 5 | 6 | 7 | 8 | 9 | 10 | 11 | 12 | |
| AOI30182600728 | GESTION ADMINISTRATIVA | 250301 : PADRE ABAD | 001 : ACCION | 1 : Muy Alta | Fisico | 1 | 1 | 1 | 1 | 1 | 1 | 1 | 1 | 1 | 1 | 1 | 1 | 12 |
| | | | | | Financiero S/. | 3,000.00 | 3,000.00 | 3,000.00 | 3,000.00 | 3,000.00 | 3,000.00 | 3,000.00 | 3,000.00 | 3,000.00 | 3,000.00 | 3,000.00 | 3,000.00 | 36,000.00 |

TOTAL FINANCIERO S/. 36,000.00

U.M. = Unidad de Medida.
Nota : La Prioridad se determinará en la Comisión de Planeamiento Estratégico

FIRMA

Anexo B-5
PLAN OPERATIVO INSTITUCIONAL FÍSICA Y FINANCIERA (Consistenciado)
Año : 2024

Periodo PEI : 2019 - 2026
Nivel de Gobierno : M - GOBIERNOS LOCALES
Sector : 00 - MUNICIPALIDADES
Pliego : 000 - MUNICIPALIDADES

Unidad Ejecutora : 301826 - MUNICIPALIDAD PROVINCIAL DE PADRE ABAD - AGUAITIA
Centro de Costo: 13.01 - SUBGERENCIA DE PARTICIPACIÓN Y SEGURIDAD CIUDADANA

OEI.06 REDUCIR LOS ÍNDICES DE INSEGURIDAD CIUDADANA EN LA PROVINCIA

AEI.06.01 PROGRAMA DE SEGURIDAD CIUDADANA VECINAL DE MANERA FOCALIZADA EN LA PROVINCIA

| COD. | Actividad Operativa / Inversiones | Ubigeo | U.M. | Prioridad | Meta | PROGRAMACION | | | | | | | | | | | | Total Anual |
|---|---|---|---|---|---|---|---|---|---|---|---|---|---|---|---|---|---|---|
| | | | | | | 1 | 2 | 3 | 4 | 5 | 6 | 7 | 8 | 9 | 10 | 11 | 12 | |
| AOI30182600764 | COMUNIDAD ORGANIZADA A FAVOR DE LA SEGURIDAD CIUDADANA | 250301 : PADRE ABAD | 001 : ACCION | 1 : Muy Alta | Fisico | 1 | 1 | 1 | 1 | 1 | 1 | 1 | 1 | 1 | 1 | 1 | 1 | 12 |
| | | | | | Financiero S/. | 3,625.00 | 3,625.00 | 3,625.00 | 3,625.00 | 3,625.00 | 3,625.00 | 3,625.00 | 3,625.00 | 3,625.00 | 3,625.00 | 3,625.00 | 3,625.00 | 43,500.00 |

TOTAL FINANCIERO S/. 43,500.00

U.M. = Unidad de Medida.
Nota : La Prioridad se determinará en la Comisión de Planeamiento Estratégico

FIRMA

109

Anexo B-5
PLAN OPERATIVO INSTITUCIONAL FÍSICA Y FINANCIERA (Consistenciado)
Año : 2024

**Periodo PEI :** 2019 - 2026
**Nivel de Gobierno :** M - GOBIERNOS LOCALES
**Sector :** 00 - MUNICIPALIDADES
**Pliego :** 000 - MUNICIPALIDADES

**Unidad Ejecutora :** 301826 - MUNICIPALIDAD PROVINCIAL DE PADRE ABAD - AGUAITIA
**Centro de Costo:** 13.01.00 - SUBGERENCIA DE PARTICIPACIÓN Y SEGURIDAD CIUDADANA

OEI.06 REDUCIR LOS ÍNDICES DE INSEGURIDAD CIUDADANA EN LA PROVINCIA

AEI.06.04 SISTEMA DE SEGURIDAD CIUDADANA CON EQUIPAMIENTO INTEGRAL, EN BENEFICIO DE LA POBLACIÓN

| COD. | Actividad Operativa / Inversiones | Ubigeo | U.M. | Prioridad | Meta | PROGRAMACION | | | | | | | | | | | | Total Anual |
|---|---|---|---|---|---|---|---|---|---|---|---|---|---|---|---|---|---|---|
| | | | | | | 1 | 2 | 3 | 4 | 5 | 6 | 7 | 8 | 9 | 10 | 11 | 12 | |
| AOI30182600234 | PATRULLAJE MUNICIPAL EN LAS CALLES DEL DISTRITO DE AGUAYTIA | 250301 : PADRE ABAD | 273 : DIAS | 1 : Muy Alta | Fisico | 31 | 28 | 31 | 30 | 31 | 31 | 31 | 31 | 30 | 30 | 30 | 31 | 365 |
| | | | | | Financiero S/. | 45,017.00 | 45,017.00 | 45,019.00 | 45,019.00 | 45,019.00 | 45,019.00 | 45,019.00 | 45,019.00 | 45,019.00 | 45,019.00 | 45,022.00 | 45,022.00 | 540,230.00 |

TOTAL FINANCIERO S/. 540,230.00

U.M. = Unidad de Medida.
Nota : La Prioridad se determinará en la Comisión de Planeamiento Estratégico

FIRMA

108

Anexo B-5
PLAN OPERATIVO INSTITUCIONAL FÍSICA Y FINANCIERA (Consistenciado)
Año : 2024

Periodo PEI : 2019 - 2026
Nivel de Gobierno : M - GOBIERNOS LOCALES
Sector : 00 - MUNICIPALIDADES
Pliego : 000 - MUNICIPALIDADES

Unidad Ejecutora : 301826 - MUNICIPALIDAD PROVINCIAL DE PADRE ABAD - AGUAITIA
Centro de Costo: 13.01.01 - UNIDAD DE DEFENSA CIVIL

OEI.01 PROMOVER LA GESTIÓN DE RIESGO DE DESASTRES DE ORIGEN NATURAL Y ANTRÓPICOS EN LA PROVINCIA

AEI.01.04 IMPLEMENTACIÓN ADECUADA DE MEDIDAS DE PROTECCIÓN FRENTE A PELIGROS

| COD. | Actividad Operativa / Inversiones | Ubigeo | U.M. | Prioridad | Meta | PROGRAMACION 1 | 2 | 3 | 4 | 5 | 6 | 7 | 8 | 9 | 10 | 11 | 12 | Total Anual |
|---|---|---|---|---|---|---|---|---|---|---|---|---|---|---|---|---|---|---|
| AOI30182600673 | CAPACIDAD INSTALADA PARA LA PREPARACION Y RESPUESTA FRENTE A EMERGENCIAS Y DESASTRES - ADMINISTRACION Y ALMACENAMIENTO DE KITS PARA LA ASISTENCIA FRENTE A EMERGENCIAS Y DESASTRES. | 250301 : PADRE ABAD | 001 : ACCION | 1 : Muy Alta | Fisico | 1 | 1 | 1 | 1 | 1 | 1 | 1 | 1 | 1 | 1 | 1 | 1 | 12 |
| | | | | | Financiero S/. | 18,989.00 | 18,989.00 | 18,989.00 | 18,989.00 | 18,989.00 | 18,989.00 | 18,989.00 | 18,989.00 | 18,989.00 | 18,989.00 | 18,990.00 | 18,990.00 | 227,870.00 |

OEI.12 FORTALECER LA GESTIÓN INSTITUCIONAL

AEI.12.03 GESTIÓN POR PROCESOS IMPLEMENTADO EN LA MUNICIPALIDAD

| COD. | Actividad Operativa / Inversiones | Ubigeo | U.M. | Prioridad | Meta | PROGRAMACION 1 | 2 | 3 | 4 | 5 | 6 | 7 | 8 | 9 | 10 | 11 | 12 | Total Anual |
|---|---|---|---|---|---|---|---|---|---|---|---|---|---|---|---|---|---|---|
| AOI30182600414 | ATENCION DE DESASTRES Y APOYO A LA REHABILITACION Y A LA RECONSTRUCCION. | 250301 : PADRE ABAD | 001 : ACCION | 1 : Muy Alta | Fisico | 1 | 1 | 1 | 1 | 1 | 1 | 1 | 1 | 1 | 1 | 1 | 1 | 12 |
| | | | | | Financiero S/. | 7,194.00 | 7,196.00 | 7,196.00 | 7,196.00 | 7,196.00 | 7,196.00 | 7,196.00 | 7,196.00 | 7,196.00 | 7,196.00 | 7,196.00 | 7,196.00 | 86,350.00 |

TOTAL FINANCIERO S/. 314,220.00

U.M. = Unidad de Medida.
Nota : La Prioridad se determinará en la Comisión de Planeamiento Estratégico

FIRMA

107

Anexo B-5

PLAN OPERATIVO INSTITUCIONAL FÍSICA Y FINANCIERA (Consistenciado)

Año : 2024

**Periodo PEI :** 2019 - 2026
**Nivel de Gobierno :** M - GOBIERNOS LOCALES
**Sector :** 00 - MUNICIPALIDADES
**Pliego :** 000 - MUNICIPALIDADES

**Unidad Ejecutora :** 301826 - MUNICIPALIDAD PROVINCIAL DE PADRE ABAD - AGUAITIA
**Centro de Costo:** 13.01.02 - UNIDAD DE PARTICIPACIÓN VECINAL

OEI.12 FORTALECER LA GESTIÓN INSTITUCIONAL

AEI.12.02 ESPACIOS Y MECANISMOS DE PARTICIPACIÓN CIUDADANA FORTALECIDOS EN LA MUNICIPALIDAD PROVINCIAL

| COD. | Actividad Operativa / Inversiones | Ubigeo | U.M. | Prioridad | Meta | PROGRAMACION | | | | | | | | | | | | Total Anual |
|---|---|---|---|---|---|---|---|---|---|---|---|---|---|---|---|---|---|---|
| | | | | | | 1 | 2 | 3 | 4 | 5 | 6 | 7 | 8 | 9 | 10 | 11 | 12 | |
| AOI30182600413 | PROTECCION DE POBLACIONES VULNERABLES | 250301 : PADRE ABAD | 001 : ACCION | 1 : Muy Alta | Fisico | 1 | 1 | 1 | 1 | 1 | 1 | 1 | 1 | 1 | 1 | 1 | 1 | 12 |
| | | | | | Financiero S/. | 36,707.00 | 36,707.00 | 36,707.00 | 36,707.00 | 36,707.00 | 36,707.00 | 36,707.00 | 36,707.00 | 36,712.00 | 36,712.00 | 36,716.00 | 36,718.00 | 440,514.00 |

OEI.12 FORTALECER LA GESTIÓN INSTITUCIONAL

AEI.12.07 ASESORAMIENTO INSTITUCIONAL OPORTUNO EN BENEFICIO DE LA MUNICIPALIDAD

| COD. | Actividad Operativa / Inversiones | Ubigeo | U.M. | Prioridad | Meta | PROGRAMACION | | | | | | | | | | | | Total Anual |
|---|---|---|---|---|---|---|---|---|---|---|---|---|---|---|---|---|---|---|
| | | | | | | 1 | 2 | 3 | 4 | 5 | 6 | 7 | 8 | 9 | 10 | 11 | 12 | |
| AOI30182600314 | INFORME TECNICO PARA RESOLUCION DE JUNTA DIRECTIVAS | 250301 : PADRE ABAD | 201 : INFORME TECNICO | 1 : Muy Alta | Fisico | 0 | 7 | 7 | 7 | 7 | 7 | 7 | 7 | 7 | 7 | 7 | 7 | 77 |
| | | | | | Financiero S/. | 0.00 | 0.00 | 0.00 | 0.00 | 0.00 | 0.00 | 0.00 | 0.00 | 0.00 | 0.00 | 0.00 | 0.00 | 0.00 |

TOTAL FINANCIERO S/. 440,514.00

U.M. = Unidad de Medida.

Nota : La Prioridad se determinará en la Comisión de Planeamiento Estratégico

FIRMA

106

Anexo B-5

PLAN OPERATIVO INSTITUCIONAL FÍSICA Y FINANCIERA (Consistenciado)

Año : 2024

**Periodo PEI :** 2019 - 2026
**Nivel de Gobierno :** M - GOBIERNOS LOCALES
**Sector :** 00 - MUNICIPALIDADES
**Pliego :** 000 - MUNICIPALIDADES

**Unidad Ejecutora :** 301826 - MUNICIPALIDAD PROVINCIAL DE PADRE ABAD - AGUAITIA
**Centro de Costo:** 13.02 - SUBGERENCIA DE SERVICIOS MUNICIPALES

OEI.05 PROMOVER LA GESTIÓN AMBIENTAL EN LA PROVINCIA

AEI.05.02 MANEJO DE RESIDUOS SÓLIDOS INTEGRAL DE LOS CIUDADANOS PARA LA PROVINCIA

| COD. | Actividad Operativa / Inversiones | Ubigeo | U.M. | Prioridad | Meta | PROGRAMACION | | | | | | | | | | | | Total Anual |
|---|---|---|---|---|---|---|---|---|---|---|---|---|---|---|---|---|---|---|
| | | | | | | 1 | 2 | 3 | 4 | 5 | 6 | 7 | 8 | 9 | 10 | 11 | 12 | |
| AOI30182600732 | GESTION DEL PROGRAMA | 250301 : PADRE ABAD | 001 : ACCION | 1 : Muy Alta | Fisico | 2 | 2 | 2 | 2 | 2 | 2 | 2 | 2 | 2 | 2 | 2 | 2 | 24 |
| | | | | | Financiero S/. | 4,300.00 | 4,300.00 | 4,300.00 | 4,300.00 | 4,300.00 | 4,300.00 | 4,300.00 | 4,300.00 | 4,300.00 | 4,300.00 | 4,500.00 | 4,500.00 | 52,000.00 |
| AOI30182600733 | ALMACENAMIENTO, BARRIDO DE CALLES Y LIMPIEZA DE ESPACIOS PUBLICOS. | 250301 : PADRE ABAD | 001 : ACCION | 1 : Muy Alta | Fisico | 1 | 1 | 1 | 1 | 1 | 1 | 1 | 1 | 1 | 1 | 1 | 1 | 12 |
| | | | | | Financiero S/. | 21,250.00 | 21,250.00 | 21,250.00 | 21,250.00 | 21,250.00 | 21,250.00 | 21,250.00 | 21,250.00 | 21,250.00 | 21,250.00 | 21,250.00 | 21,250.00 | 255,000.00 |
| AOI30182600734 | RECOLECCION Y TRANSPORTE DE RESIDUOS SOLIDOS MUNICIPALES. | 250301 : PADRE ABAD | 001 : ACCION | 1 : Muy Alta | Fisico | 1 | 1 | 1 | 1 | 1 | 1 | 1 | 1 | 1 | 1 | 1 | 1 | 12 |
| | | | | | Financiero S/. | 27,350.00 | 27,350.00 | 27,350.00 | 27,350.00 | 27,350.00 | 27,150.00 | 23,150.00 | 23,150.00 | 23,150.00 | 23,150.00 | 23,150.00 | 23,150.00 | 302,800.00 |

TOTAL FINANCIERO S/. 609,800.00

U.M. = Unidad de Medida.

Nota : La Prioridad se determinará en la Comisión de Planeamiento Estratégico

FIRMA

Anexo B-5
PLAN OPERATIVO INSTITUCIONAL FÍSICA Y FINANCIERA (Consistenciado)
Año : 2024

Periodo PEI : 2019 - 2026
Nivel de Gobierno : M - GOBIERNOS LOCALES
Sector : 00 - MUNICIPALIDADES
Pliego : 000 - MUNICIPALIDADES

Unidad Ejecutora : 301826 - MUNICIPALIDAD PROVINCIAL DE PADRE ABAD - AGUAITIA
Centro de Costo: 13.02.00 - SUBGERENCIA DE SERVICIOS MUNICIPALES

OEI.05 PROMOVER LA GESTIÓN AMBIENTAL EN LA PROVINCIA

AEI.05.03 MANTENIMIENTO Y CONSERVACIÓN PERMANENTE DE ÁREAS VERDES DE USO PÚBLICO EN LA PROVINCIA

| COD. | Actividad Operativa / Inversiones | Ubigeo | U.M. | Prioridad | Meta | PROGRAMACION | | | | | | | | | | | | Total Anual |
|---|---|---|---|---|---|---|---|---|---|---|---|---|---|---|---|---|---|---|
| | | | | | | 1 | 2 | 3 | 4 | 5 | 6 | 7 | 8 | 9 | 10 | 11 | 12 | |
| AOI30182600706 | MANTENIMIENTO DE PARQUES Y JARDINES | 250301 : PADRE ABAD | 001 : ACCION | 1 : Muy Alta | Fisico | 1 | 1 | 1 | 1 | 1 | 1 | 1 | 1 | 1 | 1 | 1 | 1 | 12 |
| | | | | | Financiero S/. | 59,590.00 | 59,590.00 | 54,590.00 | 54,590.00 | 54,590.00 | 54,590.00 | 54,590.00 | 54,590.00 | 54,590.00 | 54,590.00 | 54,600.00 | 54,600.00 | 665,100.00 |

TOTAL FINANCIERO S/. 665,100.00

U.M. = Unidad de Medida.
Nota : La Prioridad se determinará en la Comisión de Planeamiento Estratégico

FIRMA

104

Anexo B-5
PLAN OPERATIVO INSTITUCIONAL FÍSICA Y FINANCIERA (Consistenciado)
Año : 2024

Periodo PEI : 2019 - 2026
Nivel de Gobierno : M - GOBIERNOS LOCALES
Sector : 00 - MUNICIPALIDADES
Pliego : 000 - MUNICIPALIDADES

Unidad Ejecutora : 301826 - MUNICIPALIDAD PROVINCIAL DE PADRE ABAD - AGUAITIA
Centro de Costo: 13.02.01 - UNIDAD DE REGISTRO CIVIL

OEI.12 FORTALECER LA GESTIÓN INSTITUCIONAL

AEI.12.07 ASESORAMIENTO INSTITUCIONAL OPORTUNO EN BENEFICIO DE LA MUNICIPALIDAD

| COD. | Actividad Operativa / Inversiones | Ubigeo | U.M. | Prioridad | Meta | PROGRAMACION | | | | | | | | | | | | Total Anual |
|---|---|---|---|---|---|---|---|---|---|---|---|---|---|---|---|---|---|---|
| | | | | | | 1 | 2 | 3 | 4 | 5 | 6 | 7 | 8 | 9 | 10 | 11 | 12 | |
| AOI30182600690 | CONDUCCION Y MANEJO DE LOS REGISTROS CIVILES. | 250301 : PADRE ABAD | 001 : ACCION | 1 : Muy Alta | Fisico | 1 | 1 | 1 | 1 | 1 | 1 | 1 | 1 | 1 | 1 | 1 | 1 | 12 |
| | | | | | Financiero S/. | 5,000.00 | 5,000.00 | 5,000.00 | 0.00 | 0.00 | 0.00 | 0.00 | 0.00 | 0.00 | 0.00 | 0.00 | 0.00 | 15,000.00 |

TOTAL FINANCIERO S/. 15,000.00

U.M. = Unidad de Medida.
Nota : La Prioridad se determinará en la Comisión de Planeamiento Estratégico

FIRMA

103

Anexo B-5
PLAN OPERATIVO INSTITUCIONAL FÍSICA Y FINANCIERA (Consistenciado)
Año : 2024

**Periodo PEI :** 2019 - 2026
**Nivel de Gobierno :** M - GOBIERNOS LOCALES
**Sector :** 00 - MUNICIPALIDADES
**Pliego :** 000 - MUNICIPALIDADES

**Unidad Ejecutora :** 301826 - MUNICIPALIDAD PROVINCIAL DE PADRE ABAD - AGUAITIA
**Centro de Costo:** 13.03 - SUBGERENCIA DE TRANSPORTE Y SEGURIDAD VIAL

OEI.11 MEJORAR EL SERVICIO DE TRANSPORTE Y TRANSITO EN LA PROVINCIA

AEI.11.01 SEGURIDAD VIAL INTEGRAL EN BENEFICIO DE LA POBLACIÓN DE LA PROVINCIA

| COD. | Actividad Operativa / Inversiones | Ubigeo | U.M. | Prioridad | Meta | PROGRAMACION | | | | | | | | | | | | Total Anual |
|---|---|---|---|---|---|---|---|---|---|---|---|---|---|---|---|---|---|---|
| | | | | | | 1 | 2 | 3 | 4 | 5 | 6 | 7 | 8 | 9 | 10 | 11 | 12 | |
| AOI30182600409 | FISCALIZACION AL SERVICIO DE TRANSPORTE TERRESTRE DE PERSONAS. | 250301 : PADRE ABAD | 266 : MESES | 1 : Muy Alta | Fisico | 1 | 1 | 1 | 1 | 1 | 1 | 1 | 1 | 1 | 1 | 1 | 1 | 12 |
| | | | | | Financiero S/. | 15,660.00 | 15,662.00 | 15,662.00 | 15,662.00 | 15,662.00 | 15,662.00 | 9,580.00 | 9,580.00 | 9,580.00 | 9,580.00 | 9,600.00 | 9,600.00 | 151,490.00 |

OEI.12 FORTALECER LA GESTIÓN INSTITUCIONAL

AEI.12.03 GESTIÓN POR PROCESOS IMPLEMENTADO EN LA MUNICIPALIDAD

| COD. | Actividad Operativa / Inversiones | Ubigeo | U.M. | Prioridad | Meta | PROGRAMACION | | | | | | | | | | | | Total Anual |
|---|---|---|---|---|---|---|---|---|---|---|---|---|---|---|---|---|---|---|
| | | | | | | 1 | 2 | 3 | 4 | 5 | 6 | 7 | 8 | 9 | 10 | 11 | 12 | |
| AOI30182600419 | MANTENIMIENTO VIAL LOCAL - VIAS URBANAS. | 250301 : PADRE ABAD | 001 : ACCION | 1 : Muy Alta | Fisico | 0 | 0 | 1 | 1 | 1 | 1 | 1 | 1 | 1 | 1 | 1 | 1 | 10 |
| | | | | | Financiero S/. | 67,056.00 | 67,065.00 | 67,065.00 | 67,065.00 | 67,065.00 | 67,065.00 | 67,065.00 | 67,065.00 | 67,065.00 | 67,065.00 | 67,065.00 | 67,064.00 | 804,770.00 |

TOTAL FINANCIERO S/. 956,260.00

U.M. = Unidad de Medida.
Nota : La Prioridad se determinará en la Comisión de Planeamiento Estratégico

FIRMA

102

Anexo B-5
PLAN OPERATIVO INSTITUCIONAL FÍSICA Y FINANCIERA (Consistenciado)
Año : 2024

Periodo PEI : 2019 - 2026
Nivel de Gobierno : M - GOBIERNOS LOCALES
Sector : 00 - MUNICIPALIDADES
Pliego : 000 - MUNICIPALIDADES

Unidad Ejecutora : 301826 - MUNICIPALIDAD PROVINCIAL DE PADRE ABAD - AGUAITIA
Centro de Costo: 13.04.00 - SUBGERENCIA DE GESTIÓN AMBIENTAL

OEI.03 MEJORAR LAS CONDICIONES DE HABITABILIDAD EN LA PROVINCIA

AEI.03.01 SANEAMIENTO BÁSICO CON CALIDAD EN BENEFICIO DE LA POBLACIÓN DE LA PROVINCIA

| COD. | Actividad Operativa / Inversiones | Ubigeo | U.M. | Prioridad | Meta | PROGRAMACION 1 | 2 | 3 | 4 | 5 | 6 | 7 | 8 | 9 | 10 | 11 | 12 | Total Anual |
|---|---|---|---|---|---|---|---|---|---|---|---|---|---|---|---|---|---|---|
| AOI30182600422 | BRINDAR SERVICIO DE AGUA POTABLE Y ALCANTARILLADO | 250301 : PADRE ABAD | 001 : ACCION | 1 : Muy Alta | Fisico | 1 | 1 | 1 | 1 | 1 | 1 | 1 | 1 | 1 | 1 | 1 | 1 | 12 |
| | | | | | Financiero S/. | 52,500.00 | 52,500.00 | 52,500.00 | 52,500.00 | 52,500.00 | 52,500.00 | 52,500.00 | 52,500.00 | 52,500.00 | 52,500.00 | 52,500.00 | 52,500.00 | 630,000.00 |
| AOI30182600677 | OPERACION Y MANTENIMIENTO DE LOS SISTEMAS DE DISPOSICION SANITARIA DE EXCRETAS. | 250301 : PADRE ABAD | 001 : ACCION | 1 : Muy Alta | Fisico | 1 | 1 | 1 | 1 | 1 | 1 | 1 | 1 | 1 | 1 | 1 | 1 | 12 |
| | | | | | Financiero S/. | 5,347.00 | 5,347.00 | 5,347.00 | 5,347.00 | 5,347.00 | 5,347.00 | 5,347.00 | 5,348.00 | 5,348.00 | 5,348.00 | 5,348.00 | 5,350.00 | 64,171.00 |
| AOI30182600678 | EDUCACION SANITARIA PARA HOGARES RURALES | 250301 : PADRE ABAD | 001 : ACCION | 1 : Muy Alta | Fisico | 1 | 1 | 1 | 1 | 1 | 1 | 1 | 1 | 1 | 1 | 1 | 1 | 12 |
| | | | | | Financiero S/. | 2,500.00 | 2,500.00 | 2,500.00 | 2,500.00 | 2,500.00 | 2,500.00 | 2,500.00 | 2,500.00 | 2,500.00 | 2,500.00 | 2,500.00 | 2,500.00 | 30,000.00 |
| AOI30182600679 | MONITOREO DE LA PRESTACION DE LOS SERVICIOS DE AGUA POTABLE Y DISPOSICION SANITARIA DE EXCRETAS PARA HOGARES CONCENTRADOS | 250301 : PADRE ABAD | 001 : ACCION | 1 : Muy Alta | Fisico | 1 | 1 | 1 | 1 | 1 | 1 | 1 | 1 | 1 | 1 | 1 | 1 | 12 |
| | | | | | Financiero S/. | 1,358.00 | 1,358.00 | 1,358.00 | 1,358.00 | 1,358.00 | 1,358.00 | 1,358.00 | 1,358.00 | 1,358.00 | 1,358.00 | 1,360.00 | 1,360.00 | 16,300.00 |

OEI.03 MEJORAR LAS CONDICIONES DE HABITABILIDAD EN LA PROVINCIA

AEI.03.02 CONEXIÓN DE AGUA POTABLE EN BENEFICIO DE LA POBLACIÓN DE LA PROVINCIA

| COD. | Actividad Operativa / Inversiones | Ubigeo | U.M. | Prioridad | Meta | PROGRAMACION 1 | 2 | 3 | 4 | 5 | 6 | 7 | 8 | 9 | 10 | 11 | 12 | Total Anual |
|---|---|---|---|---|---|---|---|---|---|---|---|---|---|---|---|---|---|---|
| AOI30182600676 | OPERACION Y MANTENIMIENTO DE LOS SISTEMAS DE AGUA POTABLE. | 250301 : PADRE ABAD | 001 : ACCION | 1 : Muy Alta | Fisico | 1 | 1 | 1 | 1 | 1 | 1 | 1 | 1 | 1 | 1 | 1 | 1 | 12 |
| | | | | | Financiero S/. | 8,453.00 | 8,453.00 | 8,453.00 | 8,453.00 | 8,453.00 | 8,453.00 | 8,453.00 | 8,453.00 | 8,453.00 | 8,453.00 | 8,455.00 | 8,456.00 | 101,441.00 |

TOTAL FINANCIERO S/. 841,912.00

U.M. = Unidad de Medida.
Nota : La Prioridad se determinará en la Comisión de Planeamiento Estratégico

FIRMA

101

Anexo B-5
PLAN OPERATIVO INSTITUCIONAL FÍSICA Y FINANCIERA (Consistenciado)
Año : 2024

**Periodo PEI :** 2019 - 2026
**Nivel de Gobierno :** M - GOBIERNOS LOCALES
**Sector :** 00 - MUNICIPALIDADES
**Pliego :** 000 - MUNICIPALIDADES

**Unidad Ejecutora :** 301826 - MUNICIPALIDAD PROVINCIAL DE PADRE ABAD - AGUAITIA
**Centro de Costo:** 13.04.01 - ÁREA TÉCNICA MUNICIPAL

OEI.03 MEJORAR LAS CONDICIONES DE HABITABILIDAD EN LA PROVINCIA

AEI.03.01 SANEAMIENTO BÁSICO CON CALIDAD EN BENEFICIO DE LA POBLACIÓN DE LA PROVINCIA

| COD. | Actividad Operativa / Inversiones | Ubigeo | U.M. | Prioridad | Meta | PROGRAMACION | | | | | | | | | | | | Total Anual |
|---|---|---|---|---|---|---|---|---|---|---|---|---|---|---|---|---|---|---|
| | | | | | | 1 | 2 | 3 | 4 | 5 | 6 | 7 | 8 | 9 | 10 | 11 | 12 | |
| AOI30182600631 | FORTALECIMIENTO DE CAPACIDADES A PRESTADORES - ATM | 250301 : PADRE ABAD | 001 : ACCION | 1 : Muy Alta | Fisico | 1 | 1 | 1 | 1 | 1 | 1 | 1 | 1 | 1 | 1 | 1 | 1 | 12 |
| | | | | | Financiero S/. | 5,916.00 | 5,916.00 | 5,916.00 | 5,916.00 | 5,916.00 | 5,916.00 | 5,916.00 | 5,916.00 | 5,918.00 | 5,918.00 | 5,918.00 | 5,918.00 | 71,000.00 |
| AOI30182600675 | POTABILIZACION Y OTRAS FORMAS DE DESINFECCION Y TRATAMIENTO | 250301 : PADRE ABAD | 001 : ACCION | 1 : Muy Alta | Fisico | 1 | 1 | 1 | 1 | 1 | 1 | 1 | 1 | 1 | 1 | 1 | 1 | 12 |
| | | | | | Financiero S/. | 5,152.00 | 5,152.00 | 5,152.00 | 5,152.00 | 5,152.00 | 5,152.00 | 5,153.00 | 5,153.00 | 5,153.00 | 5,153.00 | 5,153.00 | 5,153.00 | 61,830.00 |

TOTAL FINANCIERO S/. 132,830.00

U.M. = Unidad de Medida.
Nota : La Prioridad se determinará en la Comisión de Planeamiento Estratégico

FIRMA

Anexo B-5
PLAN OPERATIVO INSTITUCIONAL FÍSICA Y FINANCIERA (Consistenciado)
Año : 2024

**Periodo PEI :** 2019 - 2026
**Nivel de Gobierno :** M - GOBIERNOS LOCALES
**Sector :** 00 - MUNICIPALIDADES
**Pliego :** 000 - MUNICIPALIDADES

**Unidad Ejecutora :** 301826 - MUNICIPALIDAD PROVINCIAL DE PADRE ABAD - AGUAITIA
**Centro de Costo:** 13.04.02 - GOBERNANZA FORESTAL

OEI.12 FORTALECER LA GESTIÓN INSTITUCIONAL

AEI.12.07 ASESORAMIENTO INSTITUCIONAL OPORTUNO EN BENEFICIO DE LA MUNICIPALIDAD

| COD. | Actividad Operativa / Inversiones | Ubigeo | U.M. | Prioridad | Meta | PROGRAMACION | | | | | | | | | | | | Total Anual |
|---|---|---|---|---|---|---|---|---|---|---|---|---|---|---|---|---|---|---|
| | | | | | | 1 | 2 | 3 | 4 | 5 | 6 | 7 | 8 | 9 | 10 | 11 | 12 | |
| AOI30182600427 | ATENCION EFICIENTE DEL AREA DE GOBERNANZA | 250301 : PADRE ABAD | 001 : ACCION | 1 : Muy Alta | Fisico | 31 | 28 | 31 | 30 | 31 | 30 | 31 | 31 | 30 | 31 | 30 | 31 | 365 |
| | | | | | Financiero S/. | 0.00 | 2,500.00 | 2,500.00 | 0.00 | 500.00 | 0.00 | 0.00 | 0.00 | 0.00 | 0.00 | 0.00 | 0.00 | 5,500.00 |

TOTAL FINANCIERO S/. 5,500.00

U.M. = Unidad de Medida.
Nota : La Prioridad se determinará en la Comisión de Planeamiento Estratégico

FIRMA

Anexo B-5

PLAN OPERATIVO INSTITUCIONAL FÍSICA Y FINANCIERA (Consistenciado)

Año : 2024

Periodo PEI : 2019 - 2026
Nivel de Gobierno : M - GOBIERNOS LOCALES
Sector : 00 - MUNICIPALIDADES
Pliego : 000 - MUNICIPALIDADES

Unidad Ejecutora : 301826 - MUNICIPALIDAD PROVINCIAL DE PADRE ABAD - AGUAITIA
Centro de Costo: 14.00 - GERENCIA DE DESARROLLO SOCIAL Y ECONÓMICO

OEI.12 FORTALECER LA GESTIÓN INSTITUCIONAL

AEI.12.07 ASESORAMIENTO INSTITUCIONAL OPORTUNO EN BENEFICIO DE LA MUNICIPALIDAD

| COD. | Actividad Operativa / Inversiones | Ubigeo | U.M. | Prioridad | Meta | PROGRAMACION 1 | 2 | 3 | 4 | 5 | 6 | 7 | 8 | 9 | 10 | 11 | 12 | Total Anual |
|---|---|---|---|---|---|---|---|---|---|---|---|---|---|---|---|---|---|---|
| AOI30182600725 | GESTION ADMINISTRATIVA | 250301 : PADRE ABAD | 001 : ACCION | 1 : Muy Alta | Fisico | 1 | 1 | 1 | 1 | 1 | 1 | 1 | 1 | 1 | 1 | 1 | 1 | 12 |
| | | | | | Financiero S/. | 17,832.00 | 17,832.00 | 17,834.00 | 17,834.00 | 17,834.00 | 17,834.00 | 17,834.00 | 17,834.00 | 17,834.00 | 17,834.00 | 17,832.00 | 17,832.00 | 214,000.00 |

OEI.13 CONTRIBUIR EN EL ACCESO AL MERCADO DE LOS PRODUCTORES AGRARIOS DE LA PROVINCIA

AEI.13.02 ACTIVIDADES AGROPECUARIAS DESARROLLADAS EN LA PROVINCIA

| COD. | Actividad Operativa / Inversiones | Ubigeo | U.M. | Prioridad | Meta | PROGRAMACION 1 | 2 | 3 | 4 | 5 | 6 | 7 | 8 | 9 | 10 | 11 | 12 | Total Anual |
|---|---|---|---|---|---|---|---|---|---|---|---|---|---|---|---|---|---|---|
| AOI30182600543 | REALIZA VISITAS DE SUPERVISION DIVERSOS PROYECTOS DENTRO Y FUERA DE LA JURISDICION. | 250301 : PADRE ABAD | 109 : SUPERVISION | 1 : Muy Alta | Fisico | 5 | 5 | 5 | 5 | 5 | 5 | 5 | 5 | 5 | 5 | 5 | 5 | 60 |
| | | | | | Financiero S/. | 6,975.00 | 6,975.00 | 6,975.00 | 6,975.00 | 6,975.00 | 6,975.00 | 6,975.00 | 6,975.00 | 6,975.00 | 6,975.00 | 6,975.00 | 6,975.00 | 83,700.00 |

Unidad Ejecutora : 301826 - MUNICIPALIDAD PROVINCIAL DE PADRE ABAD - AGUAITIA
Centro de Costo: 14.03 - SUBGERENCIA DE DESARROLLO ECONÓMICO Y PRODUCTIVO

OEI.02 PROMOVER LA COMPETITIVIDAD ECONÓMICA EN LA PROVINCIA

AEI.02.04 PROGRAMA DE FORTALECIMIENTO QUE AGREGAN VALOR PRODUCTIVO A LOS AGENTES ECONÓMICOS DE LA PROVINCIA

| COD. | Actividad Operativa / Inversiones | Ubigeo | U.M. | Prioridad | Meta | PROGRAMACION 1 | 2 | 3 | 4 | 5 | 6 | 7 | 8 | 9 | 10 | 11 | 12 | Total Anual |
|---|---|---|---|---|---|---|---|---|---|---|---|---|---|---|---|---|---|---|
| AOI30182600762 | 2575632 - MEJORAMIENTO DE LOS SERVICIOS DE APOYO AL DESARROLLO PRODUCTIVO EN LA CADENA DE VALOR DEL BIJAO DISTRITO DE BOQUERON DE LA PROVINCIA DE PADRE ABAD, DEP. DE UCAYALI. | 250301 : PADRE ABAD | 081 : OBRA | 1 : Muy Alta | Fisico | 1 | 1 | 1 | 1 | 1 | 1 | 1 | 1 | 1 | 1 | 1 | 1 | 12 |
| | | | | | Financiero S/. | 25,000.00 | 25,000.00 | 25,000.00 | 25,000.00 | 25,000.00 | 25,000.00 | 25,000.00 | 25,000.00 | 25,000.00 | 25,000.00 | 25,000.00 | 25,000.00 | 300,000.00 |

OEI.10 INCREMENTAR LA OFERTA TURÍSTICA CON ENFOQUE CULTURAL EN LA PROVINCIA

AEI.10.03 PROGRAMA DE DESARROLLO TURÍSTICO IMPLEMENTADO EN LA PROVINCIA

| COD. | Actividad Operativa / Inversiones | Ubigeo | U.M. | Prioridad | Meta | PROGRAMACION 1 | 2 | 3 | 4 | 5 | 6 | 7 | 8 | 9 | 10 | 11 | 12 | Total Anual |
|---|---|---|---|---|---|---|---|---|---|---|---|---|---|---|---|---|---|---|
| AOI30182600703 | PROMOCION E INCENTIVO DE LAS ACTIVIDADES ARTISTICAS Y CULTURALES. | 250301 : PADRE ABAD | 001 : ACCION | 1 : Muy Alta | Fisico | 1 | 1 | 1 | 1 | 1 | 1 | 1 | 1 | 1 | 1 | 1 | 1 | 12 |
| | | | | | Financiero S/. | 30,080.00 | 30,080.00 | 30,080.00 | 30,080.00 | 30,080.00 | 30,080.00 | 30,080.00 | 30,080.00 | 30,080.00 | 30,080.00 | 30,080.00 | 30,120.00 | 361,000.00 |

OEI.13 CONTRIBUIR EN EL ACCESO AL MERCADO DE LOS PRODUCTORES AGRARIOS DE LA PROVINCIA

AEI.13.02 ACTIVIDADES AGROPECUARIAS DESARROLLADAS EN LA PROVINCIA

| COD. | Actividad Operativa / Inversiones | Ubigeo | U.M. | Prioridad | Meta | PROGRAMACION 1 | 2 | 3 | 4 | 5 | 6 | 7 | 8 | 9 | 10 | 11 | 12 | Total Anual |
|---|---|---|---|---|---|---|---|---|---|---|---|---|---|---|---|---|---|---|
| AOI30182600730 | GESTION ADMINISTRATIVA | 250301 : PADRE ABAD | 001 : ACCION | 2 : Alta | Fisico | 1 | 1 | 1 | 1 | 1 | 1 | 1 | 1 | 1 | 1 | 1 | 1 | 12 |
| | | | | | Financiero S/. | 15,983.00 | 15,983.00 | 15,983.00 | 15,983.00 | 15,983.00 | 15,983.00 | 15,983.00 | 15,983.00 | 15,983.00 | 15,983.00 | 15,983.00 | 15,987.00 | 191,800.00 |

98

Unidad Ejecutora : 301826 - MUNICIPALIDAD PROVINCIAL DE PADRE ABAD - AGUAITIA
Centro de Costo: 14.04 - SUBGERENCIA DE COMERCIO, LICENCIAS Y CONTROL SANITARIO

OEI.02 PROMOVER LA COMPETITIVIDAD ECONÓMICA EN LA PROVINCIA

AEI.02.03 ACCIONES DE CONTROL Y FISCALIZACIÓN DE ACTIVIDADES ECONÓMICAS OPORTUNAS EN LA PROVINCIA

| COD. | Actividad Operativa / Inversiones | Ubigeo | U.M. | Prioridad | Meta | PROGRAMACION | | | | | | | | | | | | Total Anual |
|---|---|---|---|---|---|---|---|---|---|---|---|---|---|---|---|---|---|---|
| | | | | | | 1 | 2 | 3 | 4 | 5 | 6 | 7 | 8 | 9 | 10 | 11 | 12 | |
| AOI30182600218 | REGULAR EL ACOPIO, DISTRIBUCIÓN, ALMACENAMIENTO Y COMERCIALIZACIÓN DE PRODUCTOS ALIMENTICIOS EN MERCADOS | 250301 : PADRE ABAD | 001 : ACCION | 1 : Muy Alta | Fisico | 20 | 20 | 20 | 20 | 20 | 20 | 20 | 20 | 20 | 20 | 20 | 20 | 240 |
| | | | | | Financiero S/. | 0.00 | 0.00 | 0.00 | 0.00 | 0.00 | 0.00 | 0.00 | 0.00 | 0.00 | 0.00 | 0.00 | 0.00 | 0.00 |
| AOI30182600729 | GESTION ADMINISTRATIVA | 250301 : PADRE ABAD | 001 : ACCION | 1 : Muy Alta | Fisico | 1 | 1 | 1 | 1 | 1 | 1 | 1 | 1 | 1 | 1 | 1 | 1 | 12 |
| | | | | | Financiero S/. | 10,784.00 | 10,784.00 | 10,784.00 | 10,784.00 | 10,784.00 | 10,784.00 | 10,784.00 | 10,784.00 | 10,784.00 | 10,784.00 | 10,784.00 | 10,784.00 | 129,408.00 |

TOTAL FINANCIERO S/. 1,279,908.00

U.M. = Unidad de Medida.

Nota : La Prioridad se determinará en la Comisión de Planeamiento Estratégico

FIRMA

MUNICIPALIDAD PROVINCIAL DE PADRE ABAD
Vº Bº
ALCALDIA
AGUAYTIA

MUNICIPALIDAD PROVINCIAL DE PADRE ABAD
VºBº
Gerencia Municipal
AGUAYTIA

MUNICIPALIDAD PROVINCIAL DE PADRE ABAD
SECRETARIA GENERAL
AGUAYTIA

MUNICIPALIDAD PROVINCIAL DE PADRE ABAD
Vº Bº
GERENCIA DE ASESORIA JURIDICA
AGUAYTIA

Anexo B-5
PLAN OPERATIVO INSTITUCIONAL FÍSICA Y FINANCIERA (Consistenciado)
Año : 2024

Periodo PEI : 2019 - 2026
Nivel de Gobierno : M - GOBIERNOS LOCALES
Sector : 00 - MUNICIPALIDADES
Pliego : 000 - MUNICIPALIDADES

Unidad Ejecutora : 301826 - MUNICIPALIDAD PROVINCIAL DE PADRE ABAD - AGUAITIA
Centro de Costo: 14.00 - GERENCIA DE DESARROLLO SOCIAL Y ECONÓMICO

OEI.12 FORTALECER LA GESTIÓN INSTITUCIONAL

AEI.12.07 ASESORAMIENTO INSTITUCIONAL OPORTUNO EN BENEFICIO DE LA MUNICIPALIDAD

| COD. | Actividad Operativa / Inversiones | Ubigeo | U.M. | Prioridad | Meta | PROGRAMACION | | | | | | | | | | | | Total Anual |
|---|---|---|---|---|---|---|---|---|---|---|---|---|---|---|---|---|---|---|
| | | | | | | 1 | 2 | 3 | 4 | 5 | 6 | 7 | 8 | 9 | 10 | 11 | 12 | |
| AOI30182600725 | GESTION ADMINISTRATIVA | 250301 : PADRE ABAD | 001 : ACCION | 1 : Muy Alta | Fisico | 1 | 1 | 1 | 1 | 1 | 1 | 1 | 1 | 1 | 1 | 1 | 1 | 12 |
| | | | | | Financiero S/. | 17,832.00 | 17,832.00 | 17,834.00 | 17,834.00 | 17,834.00 | 17,834.00 | 17,834.00 | 17,834.00 | 17,834.00 | 17,834.00 | 17,832.00 | 17,832.00 | 214,000.00 |

OEI.13 CONTRIBUIR EN EL ACCESO AL MERCADO DE LOS PRODUCTORES AGRARIOS DE LA PROVINCIA

AEI.13.02 ACTIVIDADES AGROPECUARIAS DESARROLLADAS EN LA PROVINCIA

| COD. | Actividad Operativa / Inversiones | Ubigeo | U.M. | Prioridad | Meta | PROGRAMACION | | | | | | | | | | | | Total Anual |
|---|---|---|---|---|---|---|---|---|---|---|---|---|---|---|---|---|---|---|
| | | | | | | 1 | 2 | 3 | 4 | 5 | 6 | 7 | 8 | 9 | 10 | 11 | 12 | |
| AOI30182600543 | REALIZA VISITAS DE SUPERVISION DIVERSOS PROYECTOS DENTRO Y FUERA DE LA JURISDICION. | 250301 : PADRE ABAD | 109 : SUPERVISION | 1 : Muy Alta | Fisico | 5 | 5 | 5 | 5 | 5 | 5 | 5 | 5 | 5 | 5 | 5 | 5 | 60 |
| | | | | | Financiero S/. | 6,975.00 | 6,975.00 | 6,975.00 | 6,975.00 | 6,975.00 | 6,975.00 | 6,975.00 | 6,975.00 | 6,975.00 | 6,975.00 | 6,975.00 | 6,975.00 | 83,700.00 |

TOTAL FINANCIERO S/. 297,700.00

U.M. = Unidad de Medida.
Nota : La Prioridad se determinará en la Comisión de Planeamiento Estratégico

FIRMA

Anexo B-5

PLAN OPERATIVO INSTITUCIONAL FÍSICA Y FINANCIERA (Consistenciado)

Año : 2024

Periodo PEI : 2019 - 2026

Nivel de Gobierno : M - GOBIERNOS LOCALES

Sector : 00 - MUNICIPALIDADES

Pliego : 000 - MUNICIPALIDADES

Unidad Ejecutora : 301826 - MUNICIPALIDAD PROVINCIAL DE PADRE ABAD - AGUAITIA

Centro de Costo: 14.01.00 - SUBGERENCIA DE PROGRAMAS SOCIALES

OEI.12 FORTALECER LA GESTIÓN INSTITUCIONAL

AEI.12.07 ASESORAMIENTO INSTITUCIONAL OPORTUNO EN BENEFICIO DE LA MUNICIPALIDAD

| COD. | Actividad Operativa / Inversiones | Ubigeo | U.M. | Prioridad | Meta | PROGRAMACION | | | | | | | | | | | | Total Anual |
|---|---|---|---|---|---|---|---|---|---|---|---|---|---|---|---|---|---|---|
| | | | | | | 1 | 2 | 3 | 4 | 5 | 6 | 7 | 8 | 9 | 10 | 11 | 12 | |
| AOI30182600163 | MONITORIO EN LOS PROCESOS DE PAGOS DEL PROGRAMA PENSIÓN 65 | 250301 : PADRE ABAD | 001 : ACCION | 1 : Muy Alta | Fisico | 0 | 1 | 0 | 1 | 0 | 1 | 0 | 1 | 0 | 1 | 0 | 1 | 6 |
| | | | | | Financiero S/. | 0.00 | 0.00 | 0.00 | 0.00 | 0.00 | 0.00 | 0.00 | 0.00 | 0.00 | 0.00 | 0.00 | 0.00 | 0.00 |
| AOI30182600727 | GESTION ADMINISTRATIVA | 250301 : PADRE ABAD | 001 : ACCION | 1 : Muy Alta | Fisico | 1 | 1 | 1 | 1 | 1 | 1 | 1 | 1 | 1 | 1 | 1 | 1 | 12 |
| | | | | | Financiero S/. | 1,275.00 | 1,275.00 | 1,275.00 | 1,275.00 | 1,275.00 | 1,275.00 | 1,275.00 | 1,275.00 | 1,275.00 | 1,275.00 | 1,275.00 | 1,275.00 | 15,300.00 |

TOTAL FINANCIERO S/. 15,300.00

U.M. = Unidad de Medida.

Nota : La Prioridad se determinará en la Comisión de Planeamiento Estratégico

FIRMA

Anexo B-5
PLAN OPERATIVO INSTITUCIONAL FÍSICA Y FINANCIERA (Consistenciado)
Año : 2024

Periodo PEI : 2019 - 2026
Nivel de Gobierno : M - GOBIERNOS LOCALES
Sector : 00 - MUNICIPALIDADES
Pliego : 000 - MUNICIPALIDADES

Unidad Ejecutora : 301826 - MUNICIPALIDAD PROVINCIAL DE PADRE ABAD - AGUAITIA
Centro de Costo: 14.01.01 - PROGRAMA DE VASO DE LECHE

OEI.09 PROMOVER EL DESARROLLO HUMANO Y HÁBITOS SALUDABLES EN LA PROVINCIA

AEI.09.01 PROGRAMAS DE APOYO SOCIAL DE FORMA PERMANENTE A GRUPOS DE POBLACIÓN VULNERABLES DE LA PROVINCIA

| COD. | Actividad Operativa / Inversiones | Ubigeo | U.M. | Prioridad | Meta | PROGRAMACION | | | | | | | | | | | | Total Anual |
|---|---|---|---|---|---|---|---|---|---|---|---|---|---|---|---|---|---|---|
| | | | | | | 1 | 2 | 3 | 4 | 5 | 6 | 7 | 8 | 9 | 10 | 11 | 12 | |
| AOI30182600255 | MONITOREAR LOS COMITES DE LA PROVINCIA | 250301 : PADRE ABAD | 519 : MONITOREO | 1 : Muy Alta | Fisico | 0 | 0 | 1 | 1 | 0 | 1 | 1 | 0 | 0 | 0 | 0 | 0 | 4 |
| | | | | | Financiero S/. | 0.00 | 0.00 | 0.00 | 0.00 | 0.00 | 0.00 | 0.00 | 0.00 | 0.00 | 0.00 | 0.00 | 0.00 | 0.00 |
| AOI30182600256 | ADQUISICIÓN DE PRODUCTOS LACTEOS | 250301 : PADRE ABAD | 112 : UNIDAD | 1 : Muy Alta | Fisico | 4033 | 4033 | 4033 | 4033 | 4034 | 4034 | 4034 | 4034 | 4034 | 4034 | 4034 | 4034 | 48404 |
| | | | | | Financiero S/. | 35,943.00 | 35,944.00 | 35,945.00 | 35,945.00 | 35,945.00 | 35,945.00 | 35,945.00 | 35,945.00 | 35,946.00 | 35,946.00 | 35,946.00 | 35,946.00 | 431,341.00 |
| AOI30182600258 | CONDUCCIÓN EFICAZ Y EFICIENTEMENTE DE LA JEFATURA DEL PROGRAMA DEL VASO DE LECHE | 250301 : PADRE ABAD | 266 : MESES | 1 : Muy Alta | Fisico | 1 | 1 | 1 | 1 | 1 | 1 | 1 | 1 | 1 | 1 | 1 | 1 | 12 |
| | | | | | Financiero S/. | 6,469.00 | 6,469.00 | 6,469.00 | 6,469.00 | 6,469.00 | 6,469.00 | 6,469.00 | 6,469.00 | 6,469.00 | 6,469.00 | 6,469.00 | 6,469.00 | 77,628.00 |

TOTAL FINANCIERO S/. 508,969.00

U.M. = Unidad de Medida.
Nota : La Prioridad se determinará en la Comisión de Planeamiento Estratégico

FIRMA

94

Anexo B-5
PLAN OPERATIVO INSTITUCIONAL FÍSICA Y FINANCIERA (Consistenciado)
Año : 2024

**Periodo PEI :** 2019 - 2026
**Nivel de Gobierno :** M - GOBIERNOS LOCALES
**Sector :** 00 - MUNICIPALIDADES
**Pliego :** 000 - MUNICIPALIDADES

**Unidad Ejecutora :** 301826 - MUNICIPALIDAD PROVINCIAL DE PADRE ABAD - AGUAITIA
**Centro de Costo:** 14.01.02 - PROGRAMA DE ASISTENCIA ALIMENTARIA MUNICIPAL

OEI.09 PROMOVER EL DESARROLLO HUMANO Y HÁBITOS SALUDABLES EN LA PROVINCIA

AEI.09.01 PROGRAMAS DE APOYO SOCIAL DE FORMA PERMANENTE A GRUPOS DE POBLACIÓN VULNERABLES DE LA PROVINCIA

| COD. | Actividad Operativa / Inversiones | Ubigeo | U.M. | Prioridad | Meta | PROGRAMACION | | | | | | | | | | | | Total Anual |
|---|---|---|---|---|---|---|---|---|---|---|---|---|---|---|---|---|---|---|
| | | | | | | 1 | 2 | 3 | 4 | 5 | 6 | 7 | 8 | 9 | 10 | 11 | 12 | |
| AOI30182600259 | EMPADRONAMIENTO Y DIAGNOSTICO DE NIVEL SOCIOECONÓMICO DE USUARIOS DEL PCA DE LA PROVINCIA DE PADRE ABAD | 250301 : PADRE ABAD | 001 : ACCION | 1 : Muy Alta | Fisico | 0 | 0 | 0 | 1 | 0 | 0 | 0 | 0 | 0 | 0 | 0 | 0 | 1 |
| | | | | | Financiero S/. | 0.00 | 0.00 | 0.00 | 0.00 | 0.00 | 0.00 | 0.00 | 0.00 | 0.00 | 0.00 | 0.00 | 0.00 | 0.00 |
| AOI30182600260 | CAPACITACIÓN A LAS PRESIDENTAS DE ORGANIZACIONES DE BASE - TALLER DE MANIPULEO DE ALIMENTOS CRUDOS Y COCIDOS | 250301 : PADRE ABAD | 227 : CAPACITACION | 1 : Muy Alta | Fisico | 0 | 1 | 1 | 0 | 1 | 0 | 0 | 0 | 0 | 1 | 0 | 0 | 4 |
| | | | | | Financiero S/. | 0.00 | 0.00 | 0.00 | 0.00 | 0.00 | 0.00 | 0.00 | 0.00 | 0.00 | 0.00 | 0.00 | 0.00 | 0.00 |
| AOI30182600373 | BRINDAR ASISTENCIA TECNICA Y NUTRICIONAL A CENTROS DE ATENCION - COMEDORES | 250301 : PADRE ABAD | 001 : ACCION | 1 : Muy Alta | Fisico | 0 | 0 | 0 | 0 | 0 | 1 | 0 | 0 | 0 | 1 | 0 | 0 | 2 |
| | | | | | Financiero S/. | 30,945.00 | 30,947.00 | 30,947.00 | 30,947.00 | 30,947.00 | 30,847.00 | 30,847.00 | 30,848.00 | 30,849.00 | 30,849.00 | 30,849.00 | 30,849.00 | 370,671.00 |
| AOI30182600424 | BRINDAR APOYO NUTRICIONAL A PERSONAS AFECTADAS CON TUBERCULOSIS. | 250301 : PADRE ABAD | 001 : ACCION | 1 : Muy Alta | Fisico | 1 | 1 | 1 | 1 | 1 | 1 | 1 | 1 | 1 | 1 | 1 | 1 | 12 |
| | | | | | Financiero S/. | 30,209.00 | 30,215.00 | 30,216.00 | 30,217.00 | 30,217.00 | 30,217.00 | 30,217.00 | 30,217.00 | 30,217.00 | 30,217.00 | 30,217.00 | 30,217.00 | 362,593.00 |

TOTAL FINANCIERO S/. 733,264.00

U.M. = Unidad de Medida.
Nota : La Prioridad se determinará en la Comisión de Planeamiento Estratégico

FIRMA

93

Anexo B-5
PLAN OPERATIVO INSTITUCIONAL FÍSICA Y FINANCIERA (Consistenciado)
Año : 2024

**Periodo PEI :** 2019 - 2026
**Nivel de Gobierno :** M - GOBIERNOS LOCALES
**Sector :** 00 - MUNICIPALIDADES
**Pliego :** 000 - MUNICIPALIDADES

**Unidad Ejecutora :** 301826 - MUNICIPALIDAD PROVINCIAL DE PADRE ABAD - AGUAITIA
**Centro de Costo:** 14.01.03 - CENTRO DE DESARROLLO INTEGRAL DE LA FAMILIA

OEI.09 PROMOVER EL DESARROLLO HUMANO Y HÁBITOS SALUDABLES EN LA PROVINCIA

AEI.09.01 PROGRAMAS DE APOYO SOCIAL DE FORMA PERMANENTE A GRUPOS DE POBLACIÓN VULNERABLES DE LA PROVINCIA

| COD. | Actividad Operativa / Inversiones | Ubigeo | U.M. | Prioridad | Meta | PROGRAMACION | | | | | | | | | | | | Total Anual |
|---|---|---|---|---|---|---|---|---|---|---|---|---|---|---|---|---|---|---|
| | | | | | | 1 | 2 | 3 | 4 | 5 | 6 | 7 | 8 | 9 | 10 | 11 | 12 | |
| AOI30182600254 | APOYO A LAS BENEFICENCIAS | 250301 : PADRE ABAD | 266 : MESES | 1 : Muy Alta | Fisico | 1 | 1 | 1 | 1 | 1 | 1 | 1 | 1 | 1 | 1 | 1 | 1 | 12 |
| | | | | | Financiero S/. | 36,705.75 | 36,706.75 | 36,706.75 | 36,706.75 | 36,706.75 | 36,706.75 | 36,706.75 | 36,706.75 | 36,706.75 | 36,706.75 | 36,706.75 | 36,706.75 | 440,480.00 |

TOTAL FINANCIERO S/. 440,480.00

U.M. = Unidad de Medida.
Nota : La Prioridad se determinará en la Comisión de Planeamiento Estratégico

FIRMA

Anexo B-5
PLAN OPERATIVO INSTITUCIONAL FÍSICA Y FINANCIERA (Consistenciado)
Año : 2024

Periodo PEI : 2019 - 2026
Nivel de Gobierno : M - GOBIERNOS LOCALES
Sector : 00 - MUNICIPALIDADES
Pliego : 000 - MUNICIPALIDADES

Unidad Ejecutora : 301826 - MUNICIPALIDAD PROVINCIAL DE PADRE ABAD - AGUAITIA
Centro de Costo: 14.01.04 - UNIDAD DE ATENCIÓN DE PERSONAS CON DISCAPACIDAD

OEI.09 PROMOVER EL DESARROLLO HUMANO Y HÁBITOS SALUDABLES EN LA PROVINCIA

AEI.09.01 PROGRAMAS DE APOYO SOCIAL DE FORMA PERMANENTE A GRUPOS DE POBLACIÓN VULNERABLES DE LA PROVINCIA

| COD. | Actividad Operativa / Inversiones | Ubigeo | U.M. | Prioridad | Meta | PROGRAMACION | | | | | | | | | | | | Total Anual |
|---|---|---|---|---|---|---|---|---|---|---|---|---|---|---|---|---|---|---|
| | | | | | | 1 | 2 | 3 | 4 | 5 | 6 | 7 | 8 | 9 | 10 | 11 | 12 | |
| AOI30182600174 | EMPADRONAMIENTO Y SISTEMATIZACIÓN DE DATOS, PARA PADRON DE PERSONAS CON DISCAPACIDAD EN EL AMBITO DE LA PROVINCIA DE PADRE ABAD. | 250301 : PADRE ABAD | 001 : ACCION | 1 : Muy Alta | Fisico | 1 | 1 | 1 | 1 | 1 | 1 | 1 | 1 | 1 | 1 | 1 | 1 | 12 |
| | | | | | Financiero S/. | 0.00 | 0.00 | 0.00 | 0.00 | 0.00 | 0.00 | 0.00 | 0.00 | 0.00 | 0.00 | 0.00 | 0.00 | 0.00 |
| AOI30182600175 | CAMPAÑA DE VERIFICACIÓN DEL CUMPLIMIENTO DE LA LEY 29973 CON EL COMITÉ DISTRITAL DE LAS PERSONAS CON DISCAPACIDAD SOBRE: TRATO PREFERENCIAL EN VEHÍCULOS DE TRANSPORTE PÚBLICO, PARQUEO, ACCESO PREFERENCIAL). | 250301 : PADRE ABAD | 014 : CAMPAÑA | 1 : Muy Alta | Fisico | 0 | 0 | 0 | 1 | 0 | 0 | 0 | 0 | 0 | 0 | 0 | 0 | 1 |
| | | | | | Financiero S/. | 0.00 | 0.00 | 0.00 | 0.00 | 0.00 | 0.00 | 0.00 | 0.00 | 0.00 | 0.00 | 0.00 | 0.00 | 0.00 |
| AOI30182600763 | MEJORAMIENTO Y ATENCION A LAS PERSONAS CON DISCAPACIDAD. | 250301 : PADRE ABAD | 001 : ACCION | 1 : Muy Alta | Fisico | 1 | 1 | 1 | 1 | 1 | 1 | 1 | 1 | 1 | 1 | 1 | 1 | 12 |
| | | | | | Financiero S/. | 13,715.00 | 13,715.00 | 13,715.00 | 13,715.00 | 13,715.00 | 13,715.00 | 13,715.00 | 13,715.00 | 13,715.00 | 13,725.00 | 13,735.00 | 13,735.00 | 164,630.00 |

TOTAL FINANCIERO S/. 164,630.00

U.M. = Unidad de Medida.
Nota : La Prioridad se determinará en la Comisión de Planeamiento Estratégico

FIRMA

Anexo B-5
PLAN OPERATIVO INSTITUCIONAL FÍSICA Y FINANCIERA (Consistenciado)
Año : 2024

**Periodo PEI :** 2019 - 2026
**Nivel de Gobierno :** M - GOBIERNOS LOCALES
**Sector :** 00 - MUNICIPALIDADES
**Pliego :** 000 - MUNICIPALIDADES

**Unidad Ejecutora :** 301826 - MUNICIPALIDAD PROVINCIAL DE PADRE ABAD - AGUAITIA
**Centro de Costo:** 14.02.00 - SUBGERENCIA DE SERVICIOS SOCIALES Y COMUNIDADES NATIVAS

OEI.07 CONTRIBUIR CON LA CALIDAD DE LOS SERVICIOS DE SALUD EN LA PROVINCIA

AEI.07.01 PROGRAMAS DE SALUD PREVENTIVO-PROMOCIONAL ORIENTADOS A FAVOR DE LA POBLACIÓN DE LA PROVINCIA

| COD. | Actividad Operativa / Inversiones | Ubigeo | U.M. | Prioridad | Meta | PROGRAMACION | | | | | | | | | | | | Total Anual |
|---|---|---|---|---|---|---|---|---|---|---|---|---|---|---|---|---|---|---|
| | | | | | | 1 | 2 | 3 | 4 | 5 | 6 | 7 | 8 | 9 | 10 | 11 | 12 | |
| AOI30182600707 | ATENCION BASICA DE SALUD | 250301 : PADRE ABAD | 001 : ACCION | 1 : Muy Alta | Fisico | 1 | 1 | 1 | 1 | 1 | 1 | 1 | 1 | 1 | 1 | 1 | 1 | 12 |
| | | | | | Financiero S/. | 2,095.00 | 2,095.00 | 2,095.00 | 2,095.00 | 2,095.00 | 2,095.00 | 2,095.00 | 2,095.00 | 2,095.00 | 2,095.00 | 2,095.00 | 2,095.00 | 25,140.00 |

OEI.09 PROMOVER EL DESARROLLO HUMANO Y HÁBITOS SALUDABLES EN LA PROVINCIA

AEI.09.01 PROGRAMAS DE APOYO SOCIAL DE FORMA PERMANENTE A GRUPOS DE POBLACIÓN VULNERABLES DE LA PROVINCIA

| COD. | Actividad Operativa / Inversiones | Ubigeo | U.M. | Prioridad | Meta | PROGRAMACION | | | | | | | | | | | | Total Anual |
|---|---|---|---|---|---|---|---|---|---|---|---|---|---|---|---|---|---|---|
| | | | | | | 1 | 2 | 3 | 4 | 5 | 6 | 7 | 8 | 9 | 10 | 11 | 12 | |
| AOI30182600726 | GESTION ADMINISTRATIVA | 250301 : PADRE ABAD | 001 : ACCION | 1 : Muy Alta | Fisico | 1 | 1 | 1 | 1 | 1 | 1 | 1 | 1 | 1 | 1 | 1 | 1 | 12 |
| | | | | | Financiero S/. | 26,024.00 | 26,024.00 | 26,024.00 | 26,024.00 | 26,024.00 | 26,024.00 | 26,024.00 | 26,024.00 | 26,024.00 | 26,024.00 | 26,023.00 | 26,020.00 | 312,283.00 |

TOTAL FINANCIERO S/. 337,423.00

U.M. = Unidad de Medida.
Nota : La Prioridad se determinará en la Comisión de Planeamiento Estratégico

FIRMA

Anexo B-5
PLAN OPERATIVO INSTITUCIONAL FÍSICA Y FINANCIERA (Consistenciado)
Año : 2024

Periodo PEI : 2019 - 2026
Nivel de Gobierno : M - GOBIERNOS LOCALES
Sector : 00 - MUNICIPALIDADES
Pliego : 000 - MUNICIPALIDADES

Unidad Ejecutora : 301826 - MUNICIPALIDAD PROVINCIAL DE PADRE ABAD - AGUAITIA
Centro de Costo: 14.02.01 - DEFENSORÍA MUNICIPAL DEL NIÑO Y DEL ADOLESCENTE

OEI.09 PROMOVER EL DESARROLLO HUMANO Y HÁBITOS SALUDABLES EN LA PROVINCIA

AEI.09.01 PROGRAMAS DE APOYO SOCIAL DE FORMA PERMANENTE A GRUPOS DE POBLACIÓN VULNERABLES DE LA PROVINCIA

| COD. | Actividad Operativa / Inversiones | Ubigeo | U.M. | Prioridad | Meta | PROGRAMACION | | | | | | | | | | | | Total Anual |
|---|---|---|---|---|---|---|---|---|---|---|---|---|---|---|---|---|---|---|
| | | | | | | 1 | 2 | 3 | 4 | 5 | 6 | 7 | 8 | 9 | 10 | 11 | 12 | |
| AOI30182600689 | DEFENSA MUNICIPAL AL NIÑO Y AL ADOLESCENTE. | 250301 : PADRE ABAD | 001 : ACCION | 1 : Muy Alta | Fisico | 1 | 1 | 1 | 1 | 1 | 1 | 1 | 1 | 1 | 1 | 1 | 1 | 12 |
| | | | | | Financiero S/. | 5,007.00 | 5,007.00 | 5,007.00 | 5,007.00 | 5,007.00 | 5,007.00 | 5,007.00 | 5,007.00 | 5,012.00 | 5,012.00 | 5,010.00 | 5,010.00 | 60,100.00 |

TOTAL FINANCIERO S/. 60,100.00

U.M. = Unidad de Medida.
Nota : La Prioridad se determinará en la Comisión de Planeamiento Estratégico

FIRMA

89

Anexo B-5
PLAN OPERATIVO INSTITUCIONAL FÍSICA Y FINANCIERA (Consistenciado)
Año : 2024

Periodo PEI : 2019 - 2026
Nivel de Gobierno : M - GOBIERNOS LOCALES
Sector : 00 - MUNICIPALIDADES
Pliego : 000 - MUNICIPALIDADES

Unidad Ejecutora : 301826 - MUNICIPALIDAD PROVINCIAL DE PADRE ABAD - AGUAITIA
Centro de Costo: 14.02.02 - EDUCACIÓN, CULTURA Y DEPORTES

OEI.09 PROMOVER EL DESARROLLO HUMANO Y HÁBITOS SALUDABLES EN LA PROVINCIA

AEI.09.02 PROGRAMAS DE ACTIVIDADES DEPORTIVAS MUNICIPALES DE FÁCIL ACCESO PARA LA POBLACIÓN DE LA PROVINCIA

| COD. | Actividad Operativa / Inversiones | Ubigeo | U.M. | Prioridad | Meta | PROGRAMACION | | | | | | | | | | | | Total Anual |
|---|---|---|---|---|---|---|---|---|---|---|---|---|---|---|---|---|---|---|
| | | | | | | 1 | 2 | 3 | 4 | 5 | 6 | 7 | 8 | 9 | 10 | 11 | 12 | |
| AOI30182600416 | FOMENTO DEL DEPORTE Y LA RECREACION. | 250301 : PADRE ABAD | 001 : ACCION | 1 : Muy Alta | Fisico | 1 | 1 | 1 | 1 | 1 | 1 | 1 | 1 | 1 | 1 | 1 | 1 | 12 |
| | | | | | Financiero S/. | 10,320.00 | 10,320.00 | 10,320.00 | 10,320.00 | 10,320.00 | 10,320.00 | 10,320.00 | 10,320.00 | 10,325.00 | 10,325.00 | 10,325.00 | 10,329.00 | 123,864.00 |

TOTAL FINANCIERO S/. 123,864.00

U.M. = Unidad de Medida.
Nota : La Prioridad se determinará en la Comisión de Planeamiento Estratégico

FIRMA

88

Anexo B-5
PLAN OPERATIVO INSTITUCIONAL FÍSICA Y FINANCIERA (Consistenciado)
Año : 2024

**Periodo PEI :** 2019 - 2026
**Nivel de Gobierno :** M - GOBIERNOS LOCALES
**Sector :** 00 - MUNICIPALIDADES
**Pliego :** 000 - MUNICIPALIDADES

**Unidad Ejecutora :** 301826 - MUNICIPALIDAD PROVINCIAL DE PADRE ABAD - AGUAITIA
**Centro de Costo:** 14.03 - SUBGERENCIA DE DESARROLLO ECONÓMICO Y PRODUCTIVO

OEI.02 PROMOVER LA COMPETITIVIDAD ECONÓMICA EN LA PROVINCIA

AEI.02.04 PROGRAMA DE FORTALECIMIENTO QUE AGREGAN VALOR PRODUCTIVO A LOS AGENTES ECONÓMICOS DE LA PROVINCIA

| COD. | Actividad Operativa / Inversiones | Ubigeo | U.M. | Prioridad | Meta | PROGRAMACION | | | | | | | | | | | | Total Anual |
|---|---|---|---|---|---|---|---|---|---|---|---|---|---|---|---|---|---|---|
| | | | | | | 1 | 2 | 3 | 4 | 5 | 6 | 7 | 8 | 9 | 10 | 11 | 12 | |
| AOI30182600762 | 2575632 - MEJORAMIENTO DE LOS SERVICIOS DE APOYO AL DESARROLLO PRODUCTIVO EN LA CADENA DE VALOR DEL BIJAO DISTRITO DE BOQUERON DE LA PROVINCIA DE PADRE ABAD, DEP. DE UCAYALI. | 250301 : PADRE ABAD | 081 : OBRA | 1 : Muy Alta | Fisico | 1 | 1 | 1 | 1 | 1 | 1 | 1 | 1 | 1 | 1 | 1 | 1 | 12 |
| | | | | | Financiero S/. | 25,000.00 | 25,000.00 | 25,000.00 | 25,000.00 | 25,000.00 | 25,000.00 | 25,000.00 | 25,000.00 | 25,000.00 | 25,000.00 | 25,000.00 | 25,000.00 | 300,000.00 |

OEI.10 INCREMENTAR LA OFERTA TURÍSTICA CON ENFOQUE CULTURAL EN LA PROVINCIA

AEI.10.03 PROGRAMA DE DESARROLLO TURÍSTICO IMPLEMENTADO EN LA PROVINCIA

| COD. | Actividad Operativa / Inversiones | Ubigeo | U.M. | Prioridad | Meta | PROGRAMACION | | | | | | | | | | | | Total Anual |
|---|---|---|---|---|---|---|---|---|---|---|---|---|---|---|---|---|---|---|
| | | | | | | 1 | 2 | 3 | 4 | 5 | 6 | 7 | 8 | 9 | 10 | 11 | 12 | |
| AOI30182600703 | PROMOCION E INCENTIVO DE LAS ACTIVIDADES ARTISTICAS Y CULTURALES. | 250301 : PADRE ABAD | 001 : ACCION | 1 : Muy Alta | Fisico | 1 | 1 | 1 | 1 | 1 | 1 | 1 | 1 | 1 | 1 | 1 | 1 | 12 |
| | | | | | Financiero S/. | 30,080.00 | 30,080.00 | 30,080.00 | 30,080.00 | 30,080.00 | 30,080.00 | 30,080.00 | 30,080.00 | 30,080.00 | 30,080.00 | 30,080.00 | 30,120.00 | 361,000.00 |

OEI.13 CONTRIBUIR EN EL ACCESO AL MERCADO DE LOS PRODUCTORES AGRARIOS DE LA PROVINCIA

AEI.13.02 ACTIVIDADES AGROPECUARIAS DESARROLLADAS EN LA PROVINCIA

| COD. | Actividad Operativa / Inversiones | Ubigeo | U.M. | Prioridad | Meta | PROGRAMACION | | | | | | | | | | | | Total Anual |
|---|---|---|---|---|---|---|---|---|---|---|---|---|---|---|---|---|---|---|
| | | | | | | 1 | 2 | 3 | 4 | 5 | 6 | 7 | 8 | 9 | 10 | 11 | 12 | |
| AOI30182600730 | GESTION ADMINISTRATIVA | 250301 : PADRE ABAD | 001 : ACCION | 2 : Alta | Fisico | 1 | 1 | 1 | 1 | 1 | 1 | 1 | 1 | 1 | 1 | 1 | 1 | 12 |
| | | | | | Financiero S/. | 15,983.00 | 15,983.00 | 15,983.00 | 15,983.00 | 15,983.00 | 15,983.00 | 15,983.00 | 15,983.00 | 15,983.00 | 15,983.00 | 15,983.00 | 15,987.00 | 191,800.00 |

TOTAL FINANCIERO S/. 852,800.00

U.M. = Unidad de Medida.
Nota : La Prioridad se determinará en la Comisión de Planeamiento Estratégico

FIRMA

87

Anexo B-5
PLAN OPERATIVO INSTITUCIONAL FÍSICA Y FINANCIERA (Consistenciado)
Año : 2024

Periodo PEI : 2019 - 2026
Nivel de Gobierno : M - GOBIERNOS LOCALES
Sector : 00 - MUNICIPALIDADES
Pliego : 000 - MUNICIPALIDADES

Unidad Ejecutora : 301826 - MUNICIPALIDAD PROVINCIAL DE PADRE ABAD - AGUAITIA
Centro de Costo: 14.04 - SUBGERENCIA DE COMERCIO, LICENCIAS Y CONTROL SANITARIO

OEI.02 PROMOVER LA COMPETITIVIDAD ECONÓMICA EN LA PROVINCIA

AEI.02.03 ACCIONES DE CONTROL Y FISCALIZACIÓN DE ACTIVIDADES ECONÓMICAS OPORTUNAS EN LA PROVINCIA

| COD. | Actividad Operativa / Inversiones | Ubigeo | U.M. | Prioridad | Meta | PROGRAMACION | | | | | | | | | | | | Total Anual |
|---|---|---|---|---|---|---|---|---|---|---|---|---|---|---|---|---|---|---|
| | | | | | | 1 | 2 | 3 | 4 | 5 | 6 | 7 | 8 | 9 | 10 | 11 | 12 | |
| AOI30182600218 | REGULAR EL ACOPIO, DISTRIBUCIÓN, ALMACENAMIENTO Y COMERCIALIZACIÓN DE PRODUCTOS ALIMENTICIOS EN MERCADOS | 250301 : PADRE ABAD | 001 : ACCION | 1 : Muy Alta | Fisico | 20 | 20 | 20 | 20 | 20 | 20 | 20 | 20 | 20 | 20 | 20 | 20 | 240 |
| | | | | | Financiero S/. | 0.00 | 0.00 | 0.00 | 0.00 | 0.00 | 0.00 | 0.00 | 0.00 | 0.00 | 0.00 | 0.00 | 0.00 | 0.00 |
| AOI30182600729 | GESTION ADMINISTRATIVA | 250301 : PADRE ABAD | 001 : ACCION | 1 : Muy Alta | Fisico | 1 | 1 | 1 | 1 | 1 | 1 | 1 | 1 | 1 | 1 | 1 | 1 | 12 |
| | | | | | Financiero S/. | 10,784.00 | 10,784.00 | 10,784.00 | 10,784.00 | 10,784.00 | 10,784.00 | 10,784.00 | 10,784.00 | 10,784.00 | 10,784.00 | 10,784.00 | 10,784.00 | 129,408.00 |

TOTAL FINANCIERO S/. 129,408.00

U.M. = Unidad de Medida.
Nota : La Prioridad se determinará en la Comisión de Plaheamiento Estratégico

FIRMA